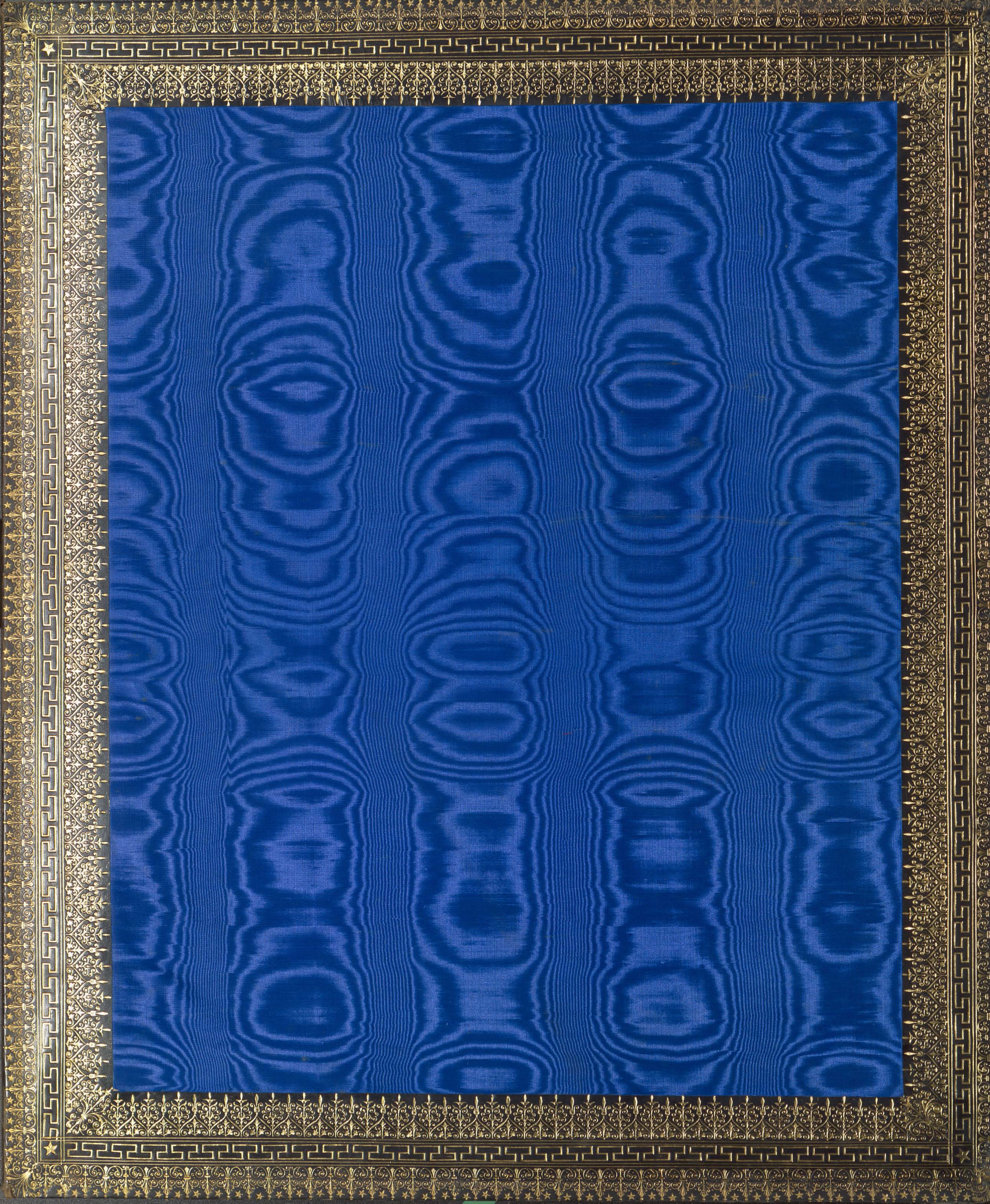

GRANADA.—1142.—Vista panorámica de la Alhambra y de Granada desde la plaza de S. Nicolás. J. Laurent y Cª Madrid Es propiedad

GRANADA.. 1145.—Vista de la Alhambra y de Granada desde la Silla del Moro. J. Laurent y Cie Madrid Es propiedad Déposé

Fotografía de J. Laurent y Cª, 29, Carrera de San Gerónimo, Madrid.

ES PROPIEDAD

GRANADA.—1141.—Vista de la Alhambra desde el camino del Sacromonte. J Laurent y Cª Madrid. Es propiedad. Déposé.

Fotografía de J. Laurent y Cª, 29, Carrera de San Gerónimo, Madrid.

GRANADA.—219bis La torre de los Picos, desde el camino interior. (Alhambra).

J. Laurent y Cía Madrid
Es propiedad. Déposé.

Fotografía de J. Laurent y C.ª, 29, Carrera San Gerónimo, Madrid.

Y PROPIEDAD.

5

GRANADA.—219.—La torre de los Picos. (Alhambra.)

J. Laurent y Cie Madrid
Es propiedad Déposé

Fotografía de J. Laurent y C.ª 29, Carrera de San Gerónimo, Madrid.

ES PROPIEDAD

GRANADA.—248.—Vista tomada desde el Cubo en la Alhambra. J. Laurent y Cía Madrid. Es propiedad. Déposé.

Fotografía de J. Laurent y Cª, 24, Carrera de San Gerónimo, Madrid.

ES PROPIEDAD

9

GRANADA.—1104.—Vista general desde la artillería. J. Laurent y Cía Madrid. Es propiedad Déposé.

Fotografía de J. Laurent y C.ª, 29, Carrera de San Gerónimo, Madrid.

ES PROPIEDAD

GRANADA.—2208.—Mihrab de la Mezquita del palacio de la Alhambra.

J. Laurent y Cie Madrid.
Es propiedad Déposé.

Fotografía de J. Laurent é C.ª, 29, Carrera San Gerónimo, Madrid.

ES PROPIEDAD

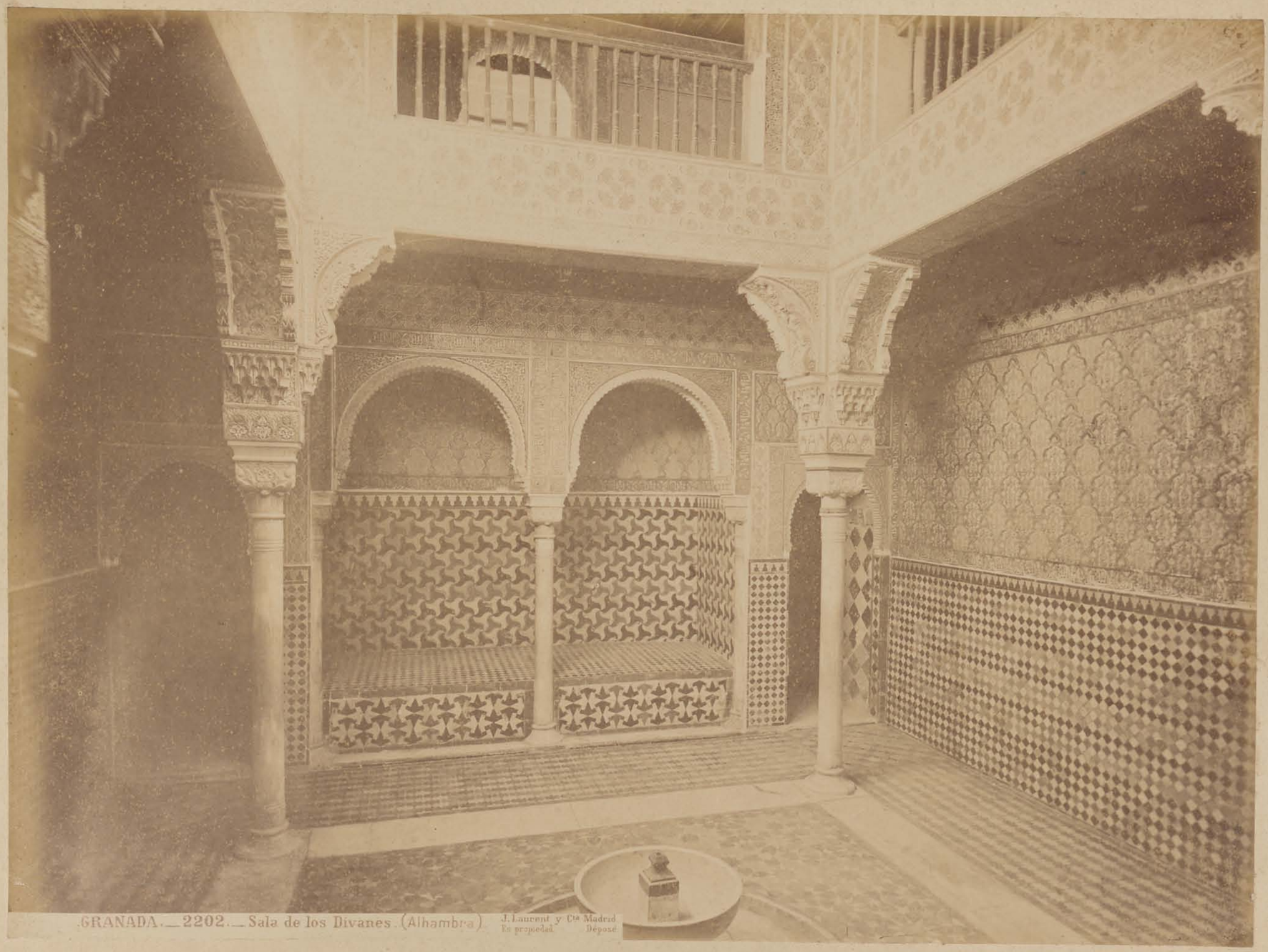

GRANADA.—2202.—Sala de los Divanes. (Alhambra)

J. Laurent y Cie Madrid
Es propiedad Déposé

Fotografía de J. Laurent y Cª, 29, Carrera de San Gerónimo, Madrid.

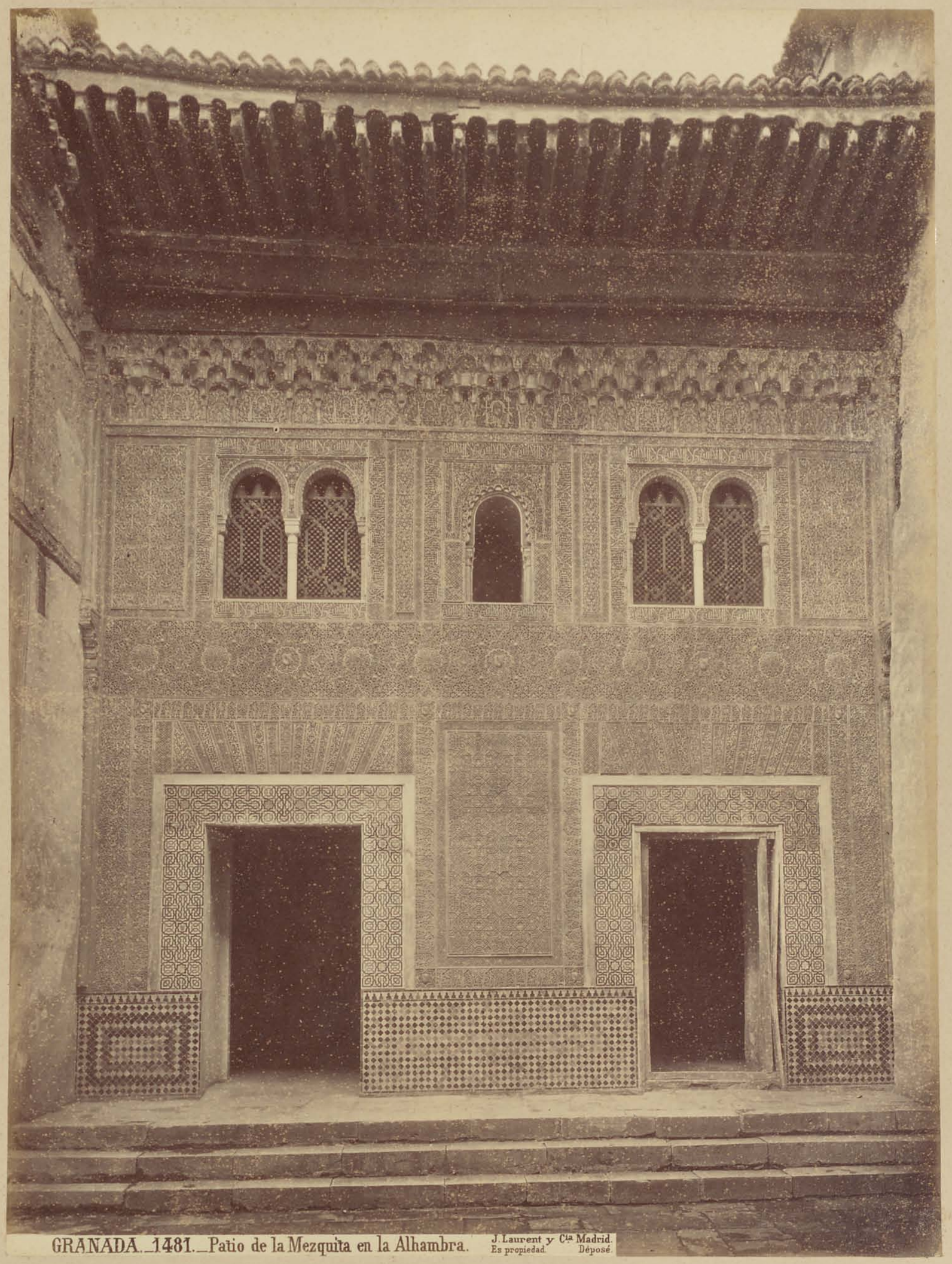

GRANADA.-1481.-Patio de la Mezquita en la Alhambra.

J. Laurent y Cia Madrid.
Es propiedad. Déposé.

Fotografía de J. Laurent y C.ª, 49, Carrera de San Gerónimo, Madrid.

ES PROPIEDAD

GRANADA.—245.—Patio de la Mezquita. (Alhambra)

Fotografía de J. Laurent y C.ª, 29, Carrera San Gerónimo, Madrid.

GRANADA.-239.-El tocador de la Reina. (Alhambra).

J. Laurent y Cía Madrid.
Es propiedad Déposé

Fotografía de J. Laurent y C.ª, ey. Carrera San Gerónimo. Madrid.

ES PROPIEDAD

GRANADA.—1111.—Aïmez en la Sala de Embajadores (Alhambra). J. Laurent y Cía Madrid
Es propiedad. Déposé

Fotografía de J. Laurent y Cª, 29, Carrera de San Gerónimo, Madrid.

ES PROPIEDAD

GRANADA.—2199.—Vista interior de la Sala de Embajadores. (Alhambra). J. Laurent y Cia Madrid. Es propiedad. Déposé.

Fotografía de J. Laurent y C.ª, 29, Carrera de San Gerónimo, Madrid.

ES PROPIEDAD

15

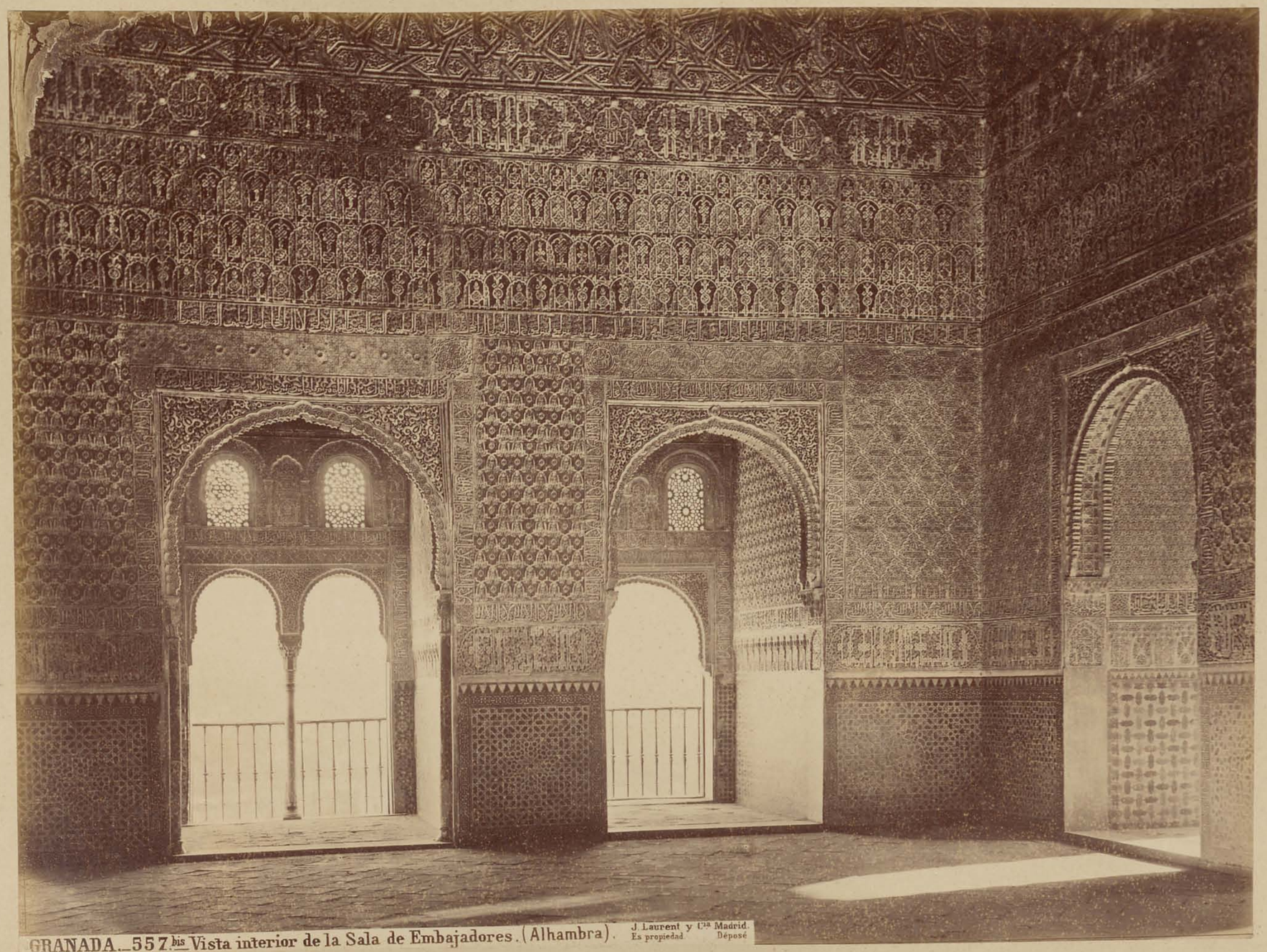

GRANADA.—557.bis Vista interior de la Sala de Embajadores. (Alhambra). J. Laurent y Cía Madrid. Es propiedad Déposé

Fotografiado por J. Laurent y C.ª, 29, Carrera de San Gerónimo, Madrid.

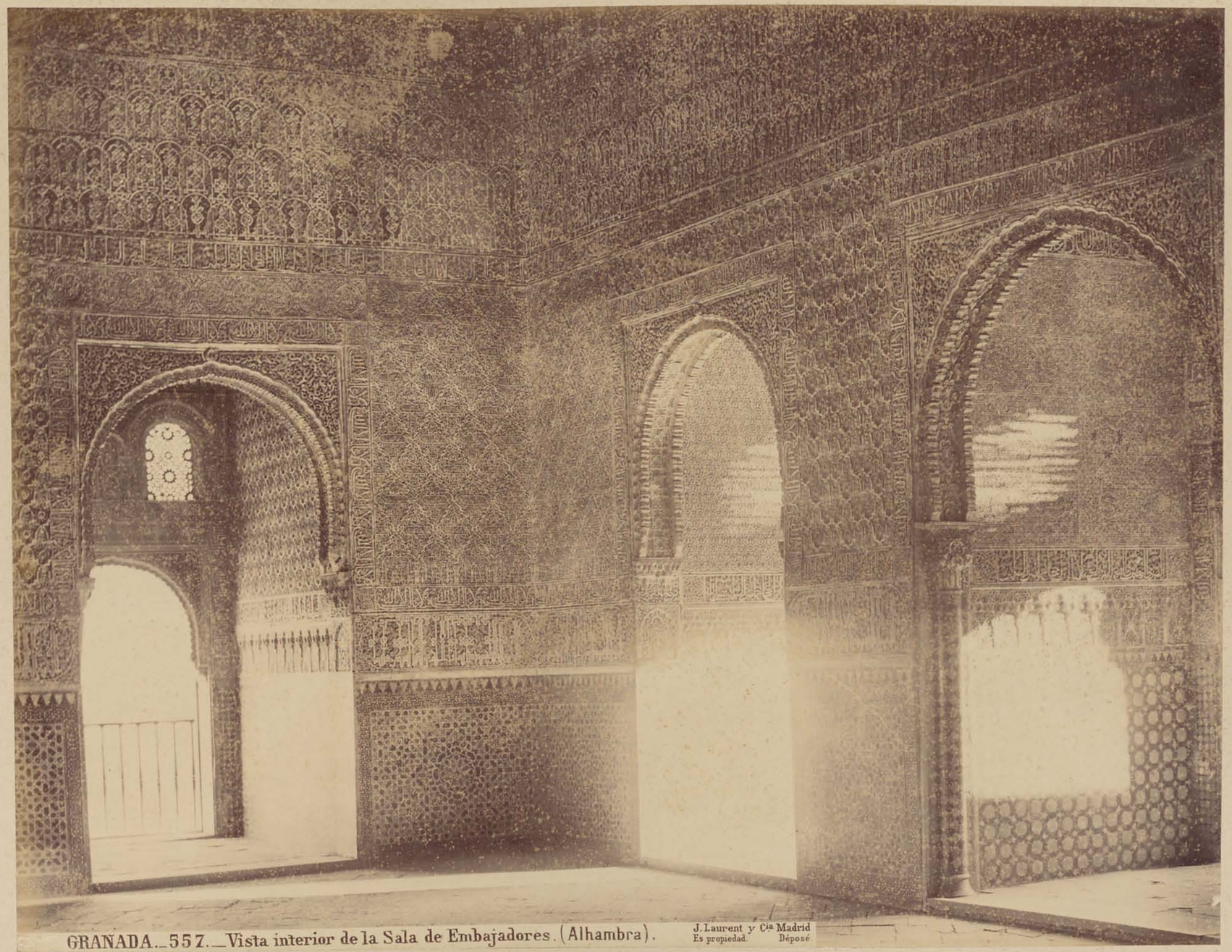

GRANADA.—557.—Vista interior de la Sala de Embajadores. (Alhambra).

J. Laurent y Cía Madrid
Es propiedad. Déposé.

Fotografía de J. Laurent y C.ª, 29, Carrera de San Gerónimo, Madrid.

ES PROPIEDAD

91

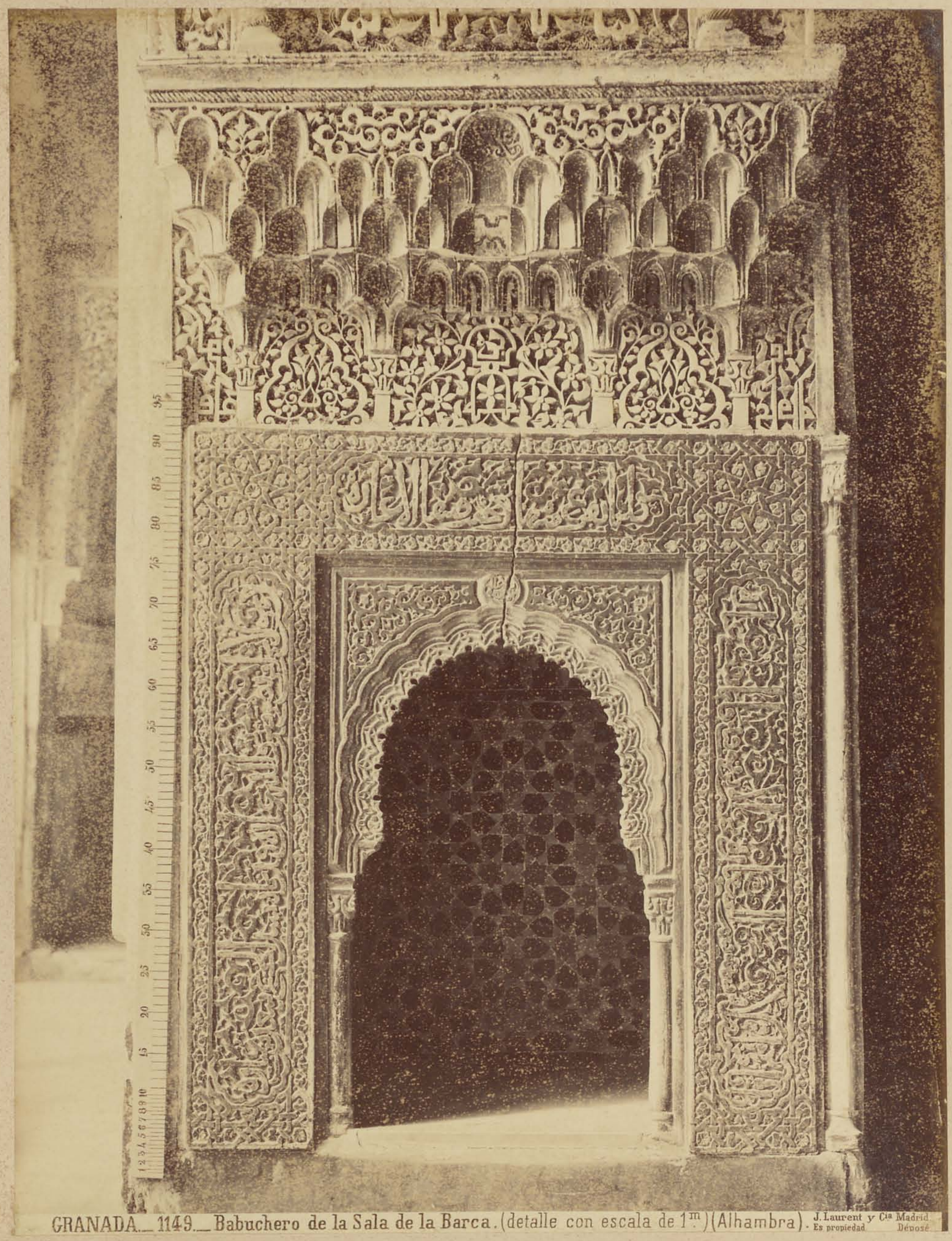

GRANADA.—1149.—Babuchero de la Sala de la Barca. (detalle con escala de 1m) (Alhambra). J. Laurent y Cía Madrid. Es propiedad Dénosé.

Fotografía de J. Laurent y Cª, 29, Carrera San Gerónimo, Madrid.

RESERVADO

GRANADA.—1167.—Vista del Jardin de Lindaraja. (Alhambra). J. Laurent y Cie Madrid Es propiedad. Déposé.

Fotografía de J. Laurent y C.ª, 29, Carrera de San Gerónimo, Madrid.

ES PROPIEDAD

18

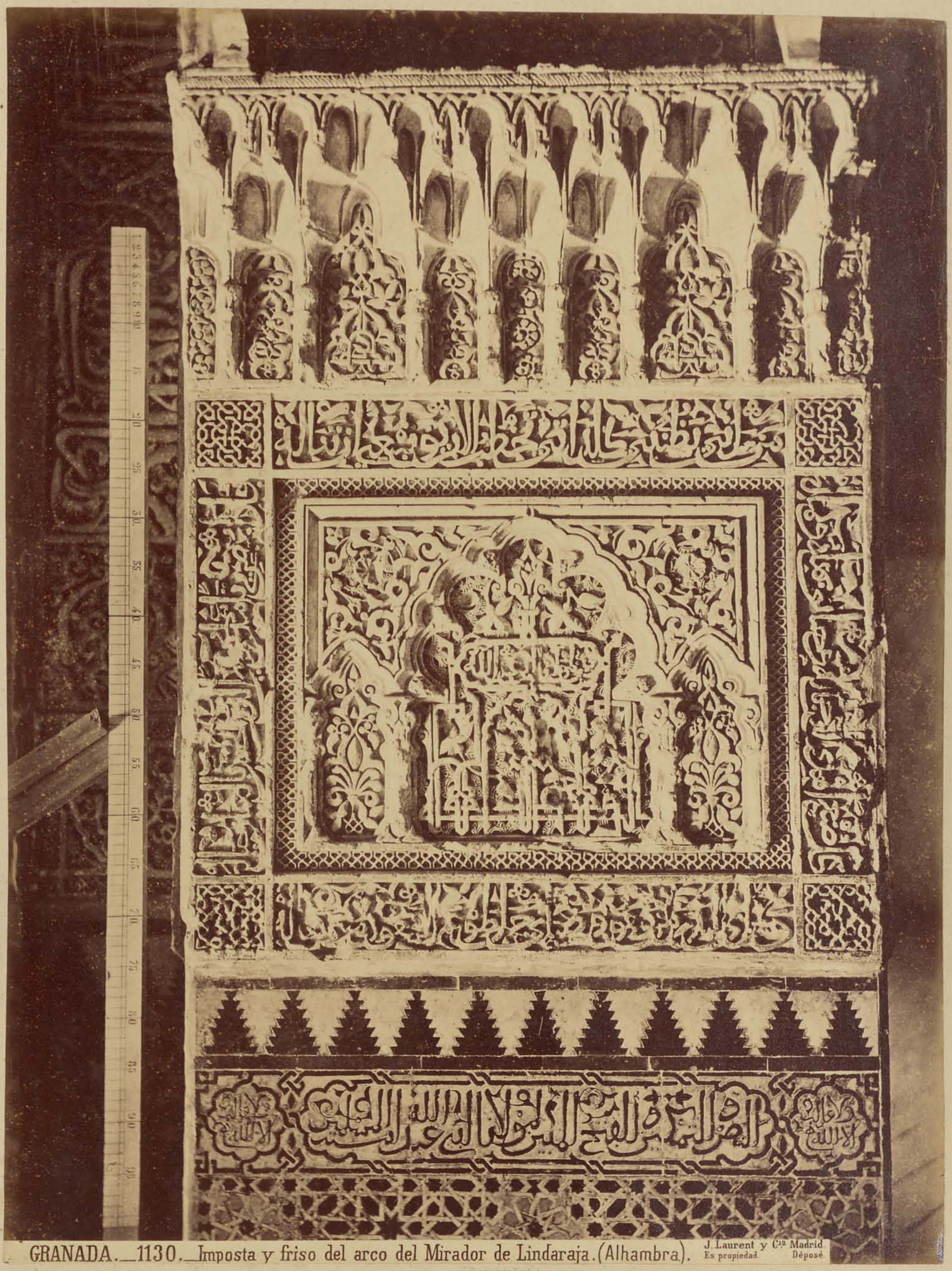

GRANADA.—1130.—Imposta y friso del arco del Mirador de Lindaraja.(Alhambra).

J. Laurent y Cie Madrid
Es propiedad. Déposé

Fotografía de J. Laurent y Cª, 20, Carrera de San Gerónimo, Madrid.

ES PROPIEDAD

19

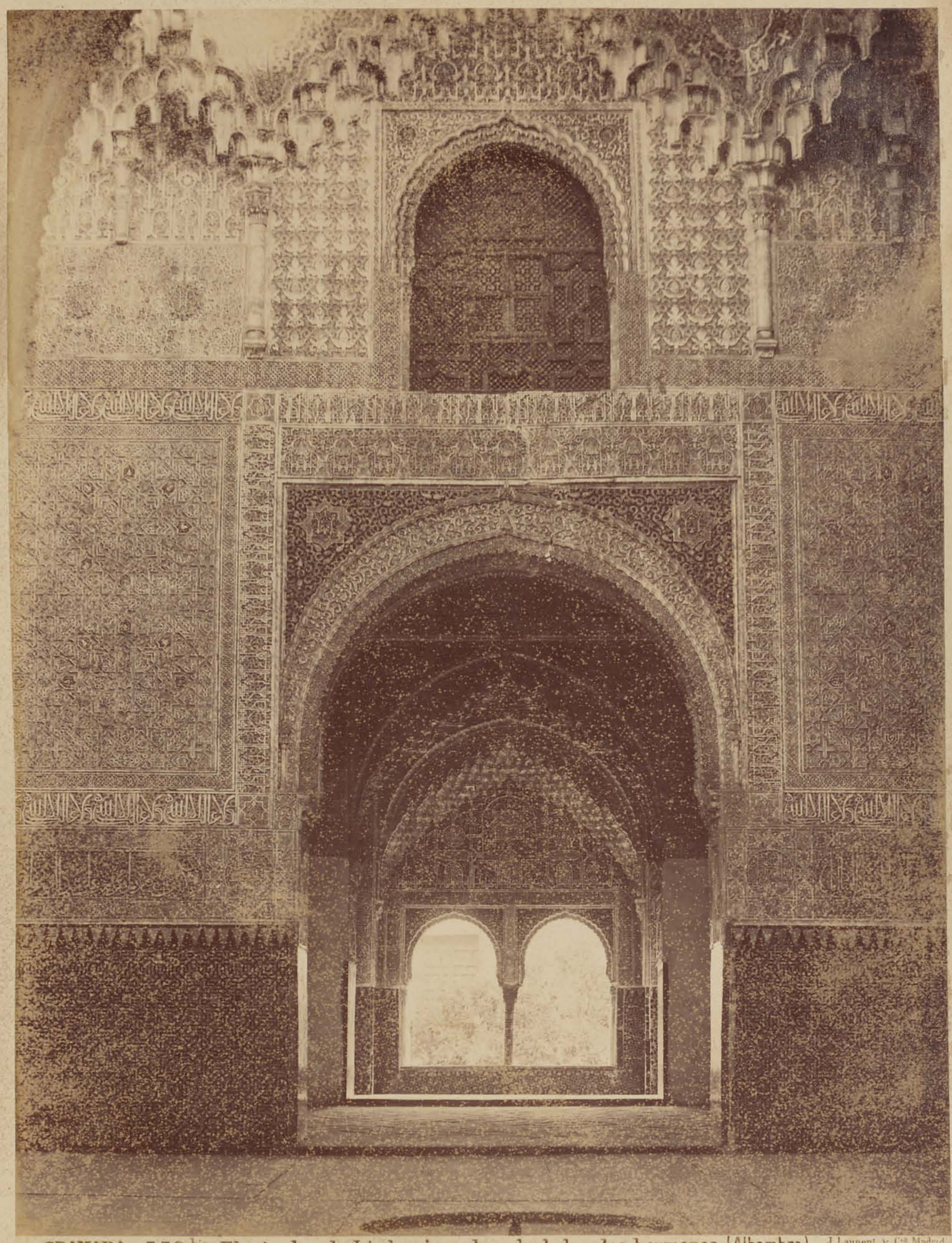

GRANADA.-552.bis El mirador de Lindaraja en la sala de las dos hermanas. (Alhambra). J. Laurent y Cie. Madrid. Es propiedad. Reservados.

Fotografía de J. Laurent y Cª, 20, Carrera San Gerónimo, Madrid.

20

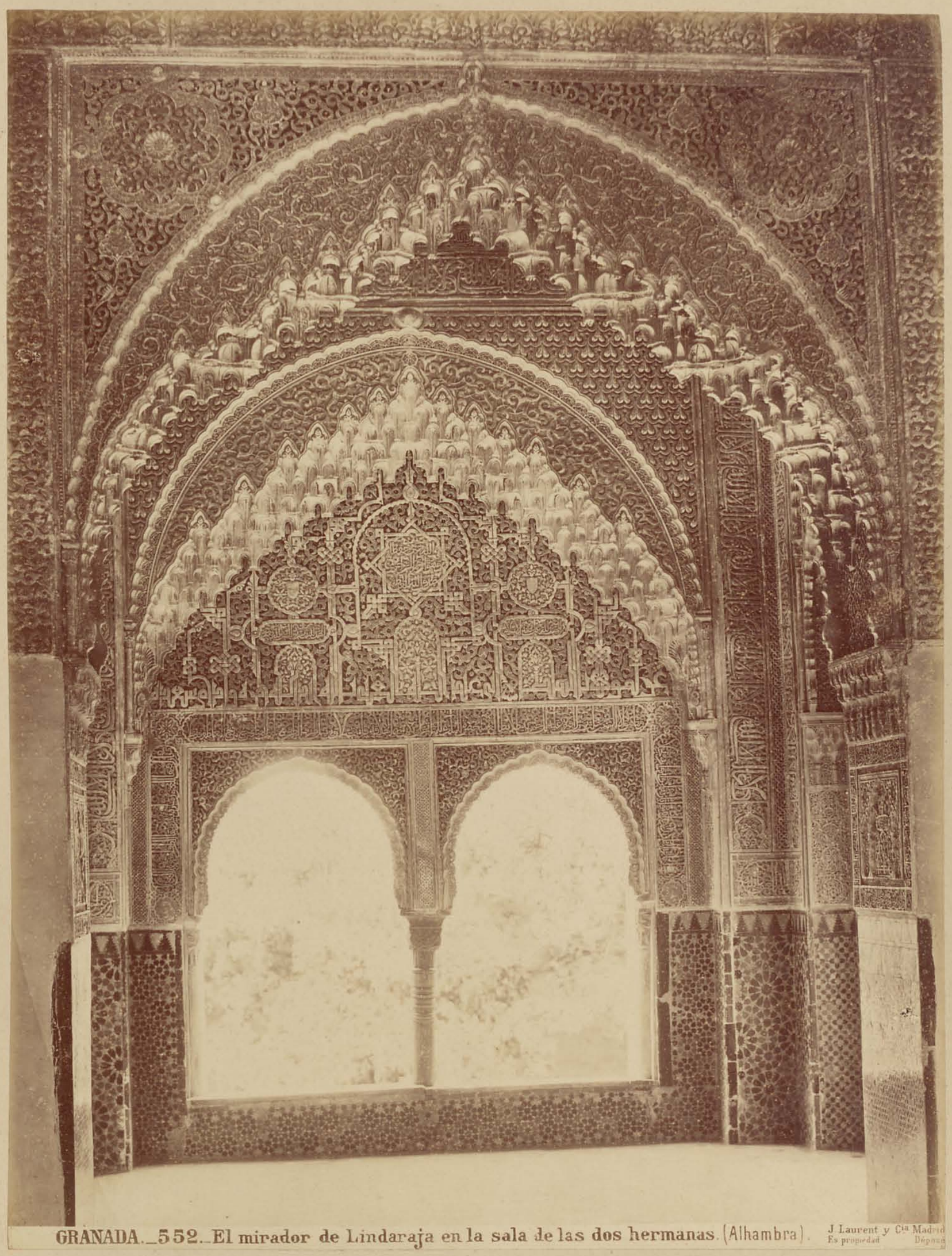

GRANADA.—552.—El mirador de Lindaraja en la sala de las dos hermanas. (Alhambra). J. Laurent y Cía Madrid
Es propiedad Depósito

Fotografiado por J. Laurent y C.ª, 301 Carrera de San Jerónimo, Madrid.

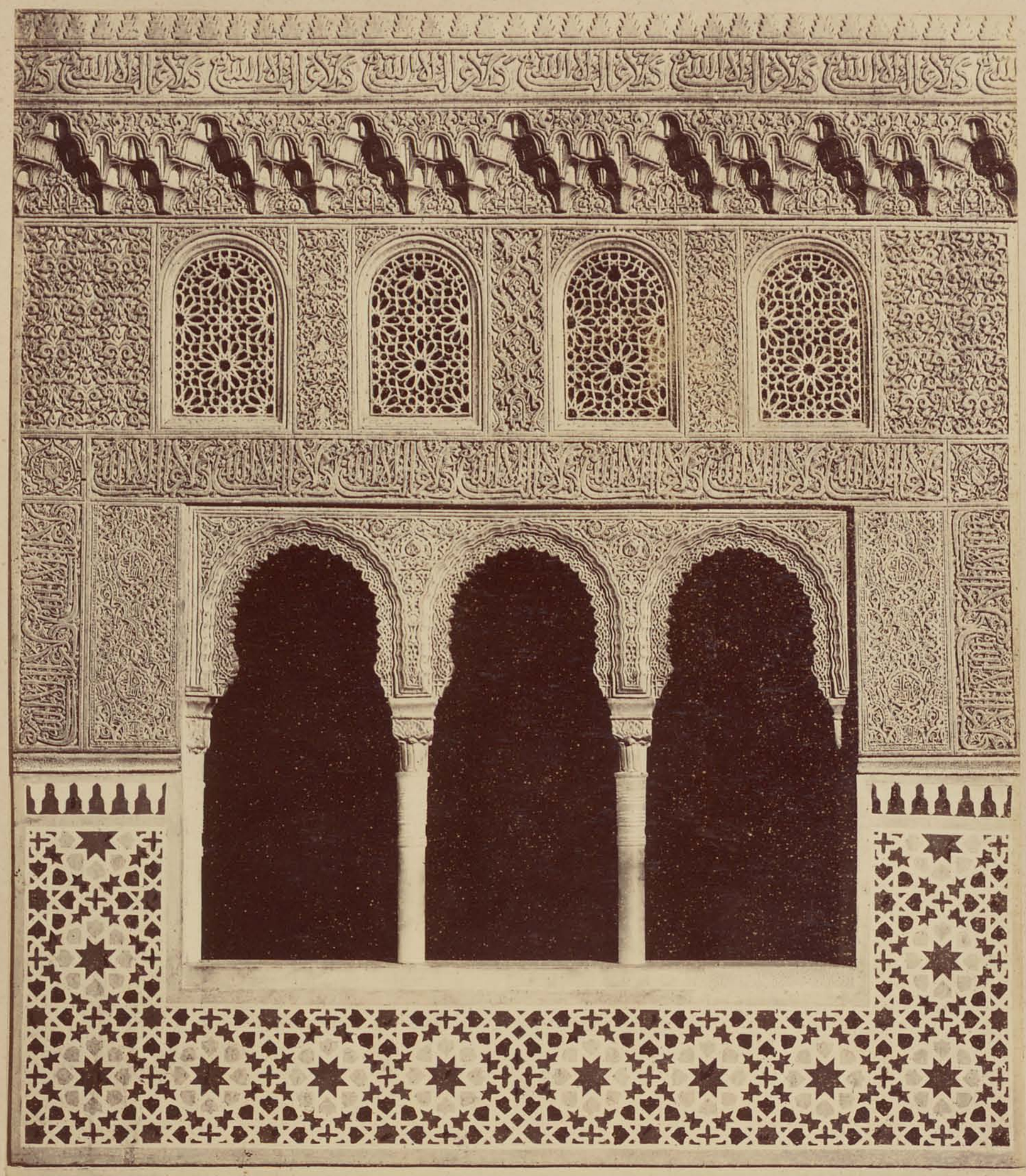

GRANADA (ALHAMBRA).—1482.—Ajimez ó ventana de la Sala de las dos hermanas.

J. Laurent y Cie Madrid
Es propiedad. Deposé

Fotografía de J. Laurent y C.ª, 29, Carrera San Gerónimo: Madrid.

PROPIEDAD

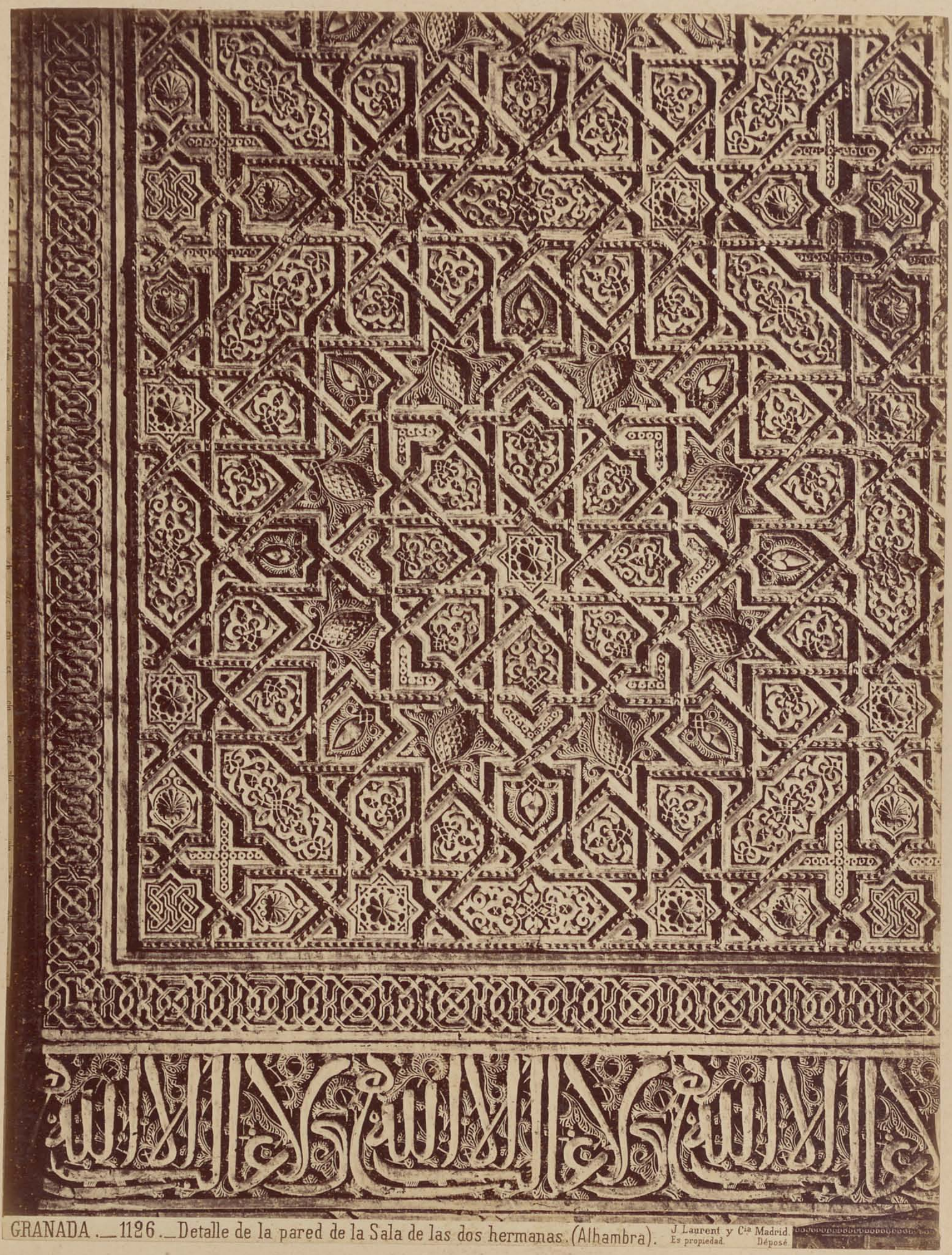

GRANADA.—1126.—Detalle de la pared de la Sala de las dos hermanas. (Alhambra). J. Laurent y Cía Madrid. Es propiedad. Déposé

Fotografía de J. Laurent y C.ª, 29, Carrera San Gerónimo: Madrid.

ES PROPIEDAD

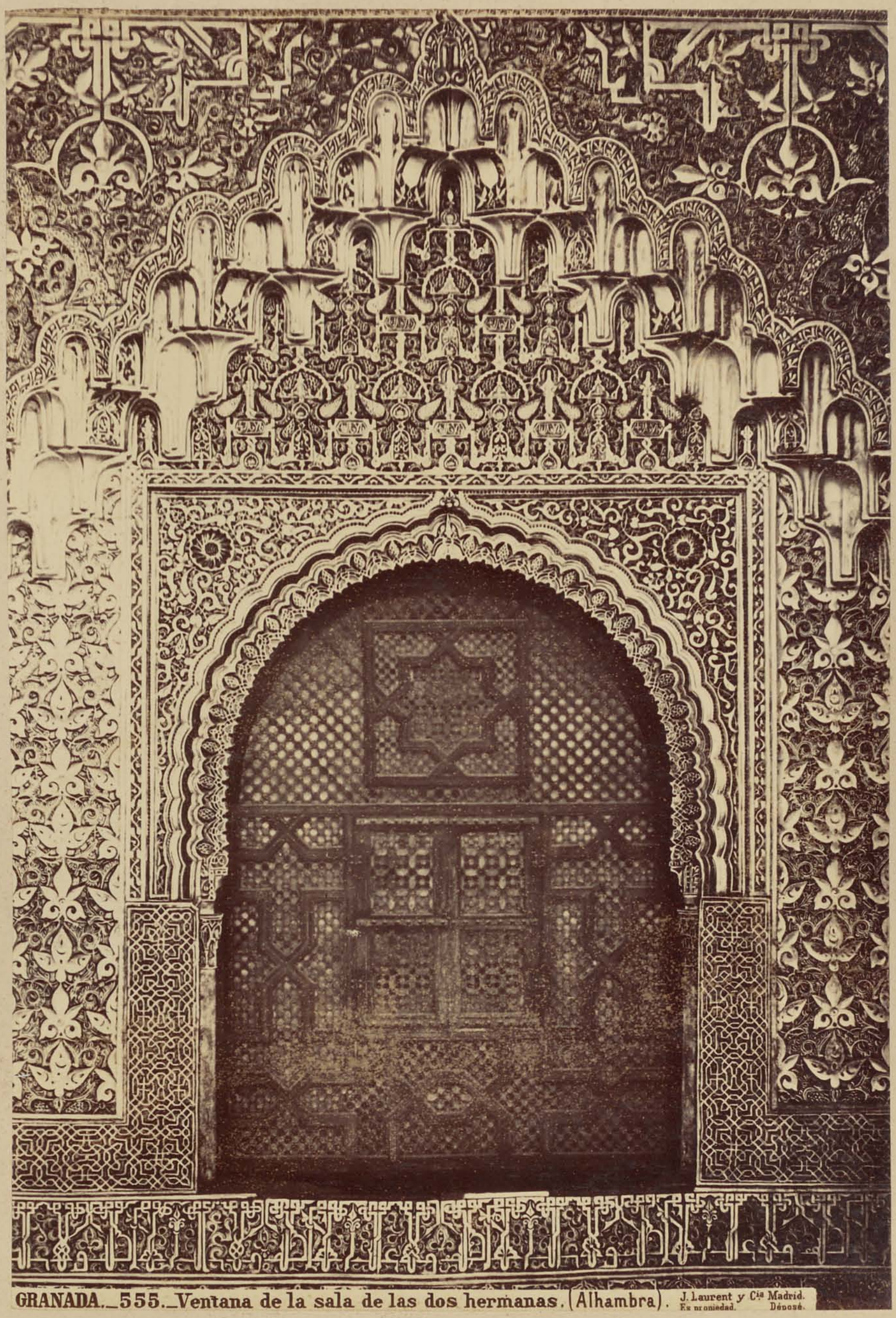

GRANADA._555._Ventana de la sala de las dos hermanas. (Alhambra). J. Laurent y Cía Madrid. Ex propiedad. Dépositaire.

Fotografía de J. Laurent y C.ª, 29, Carrera San Gerónimo, Madrid.

© PROPIEDAD

24

GRANADA.-1197.-Puerta recien descubierta en una alcoba de la Sala de las dos hermanas (Alhambra). J. Laurent y Cie Madrid. Es propiedad Dépose.

Fotografia de J. Laurent y C.ª, 29, Carrera de San Gerónimo, Madrid.

ES PROPIEDAD

25

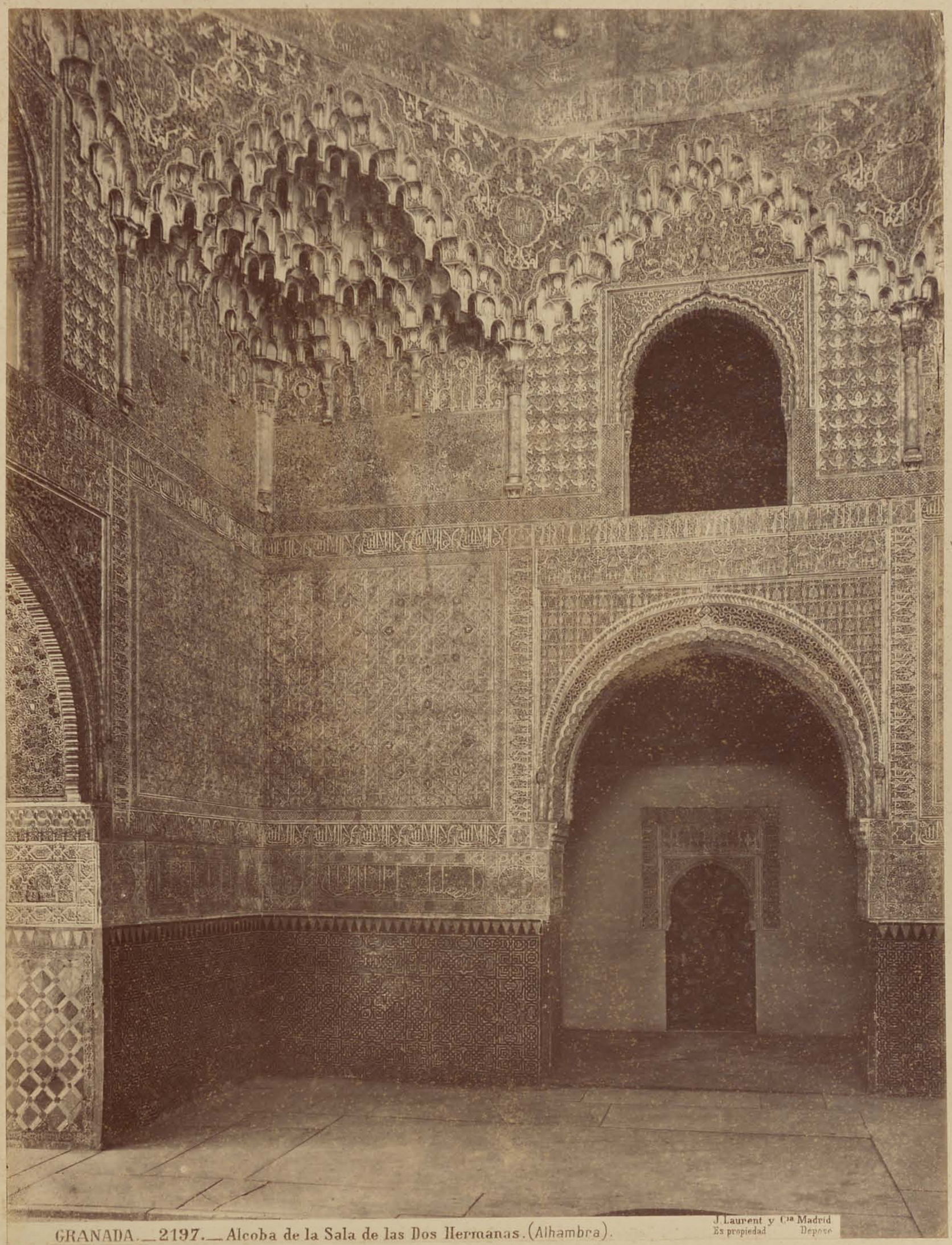

GRANADA.—2197.—Alcoba de la Sala de las Dos Hermanas. (Alhambra).

J. Laurent y Cía Madrid
Es propiedad Depose

Fotografía de J. Laurent y C.ª, 29, Carrera de San Gerónimo, Madrid.

ES PROPIEDAD

28

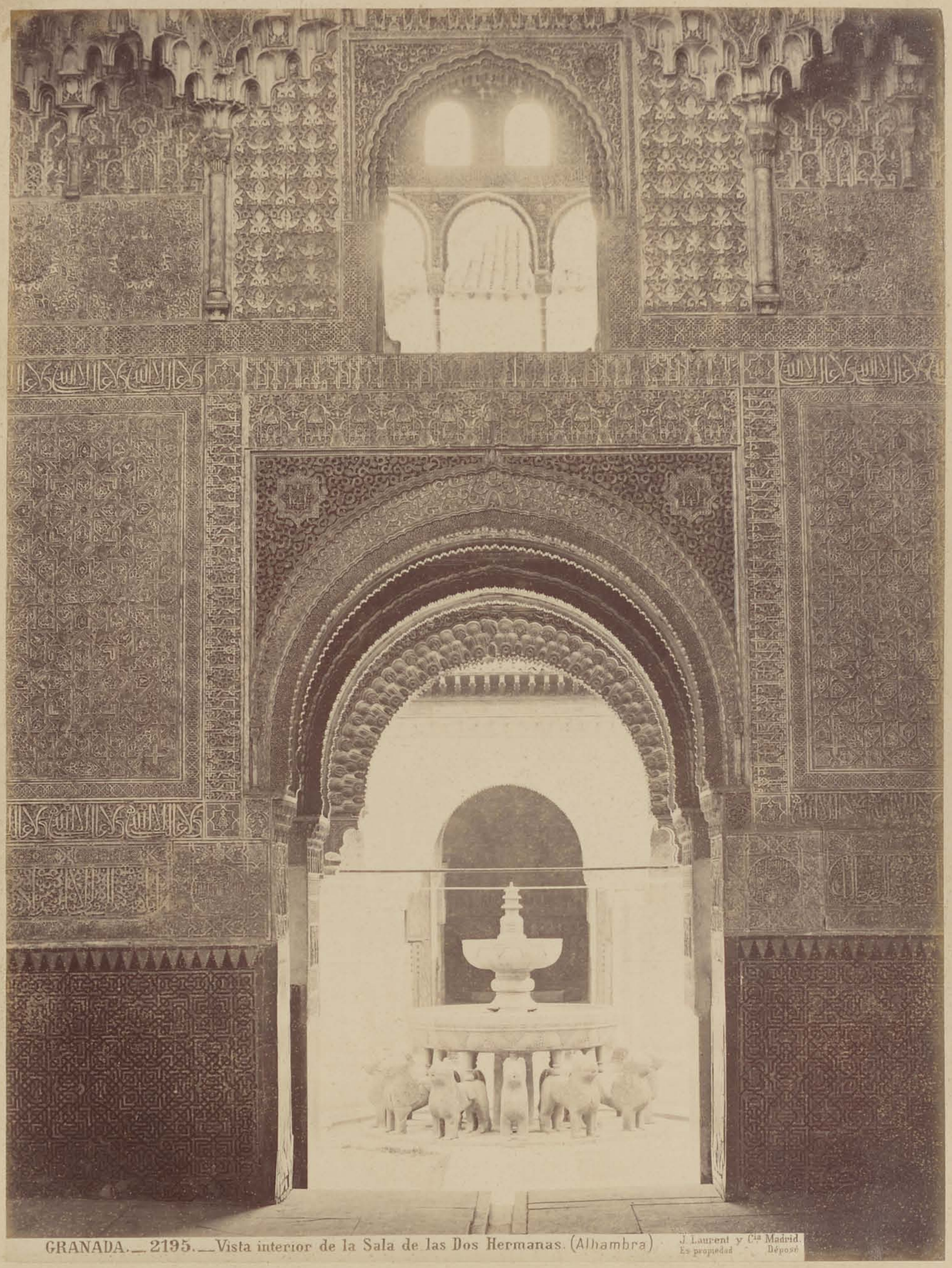

GRANADA.—2195.—Vista interior de la Sala de las Dos Hermanas. (Alhambra)

J. Laurent y Cie Madrid.
Es propiedad Déposé

Fotografía de J. Laurent y C.ª, 29, Carrera San Gerónimo, Madrid.

ES PROPIEDAD

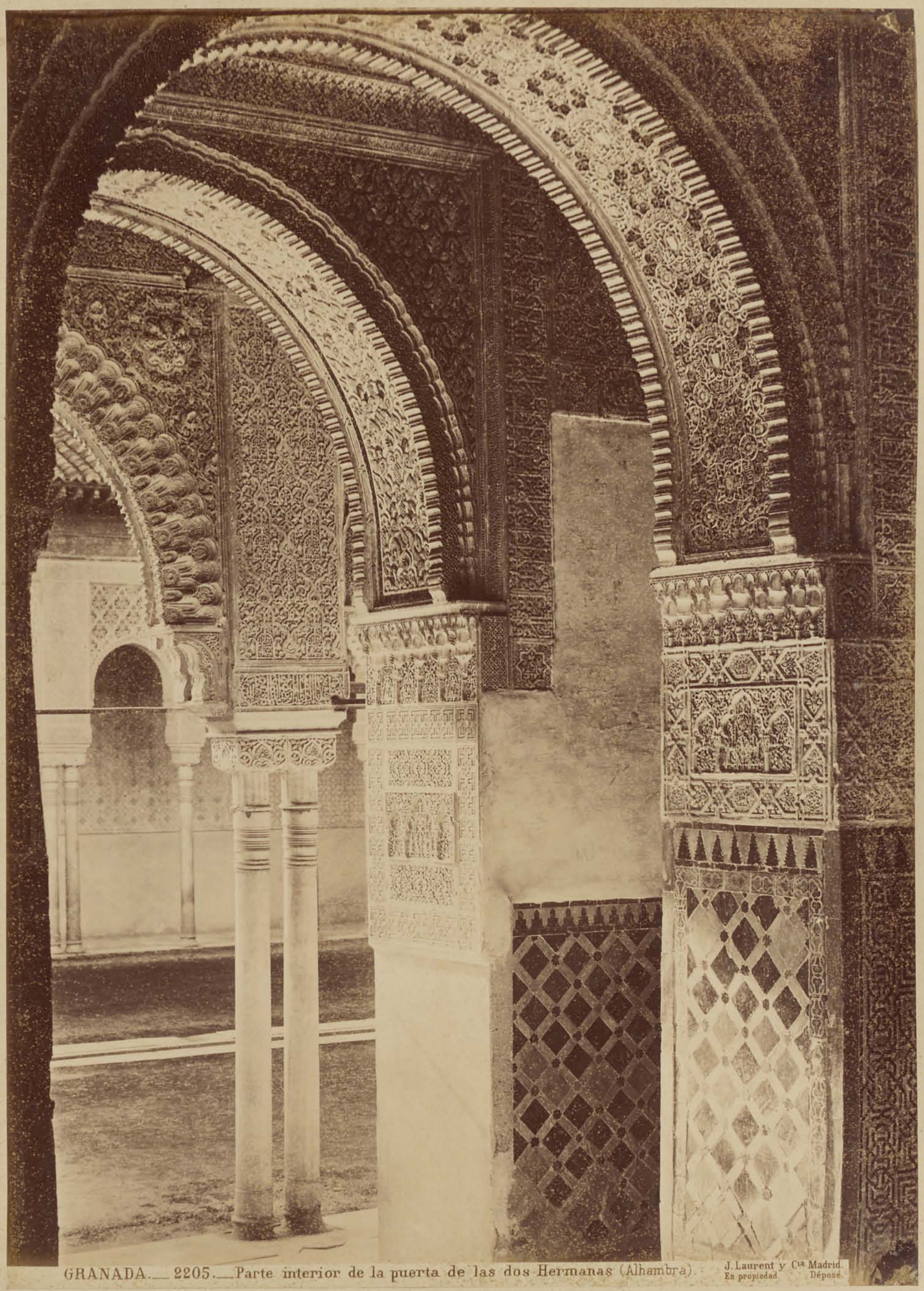

GRANADA.—2205.—Parte interior de la puerta de las dos Hermanas (Alhambra).

J. Laurent y Cía Madrid.
En propiedad Déposé.

Fotografía de J. Laurent y C.ª, 29, Carrera San Gerónimo, Madrid.

EN PROPIEDAD

28

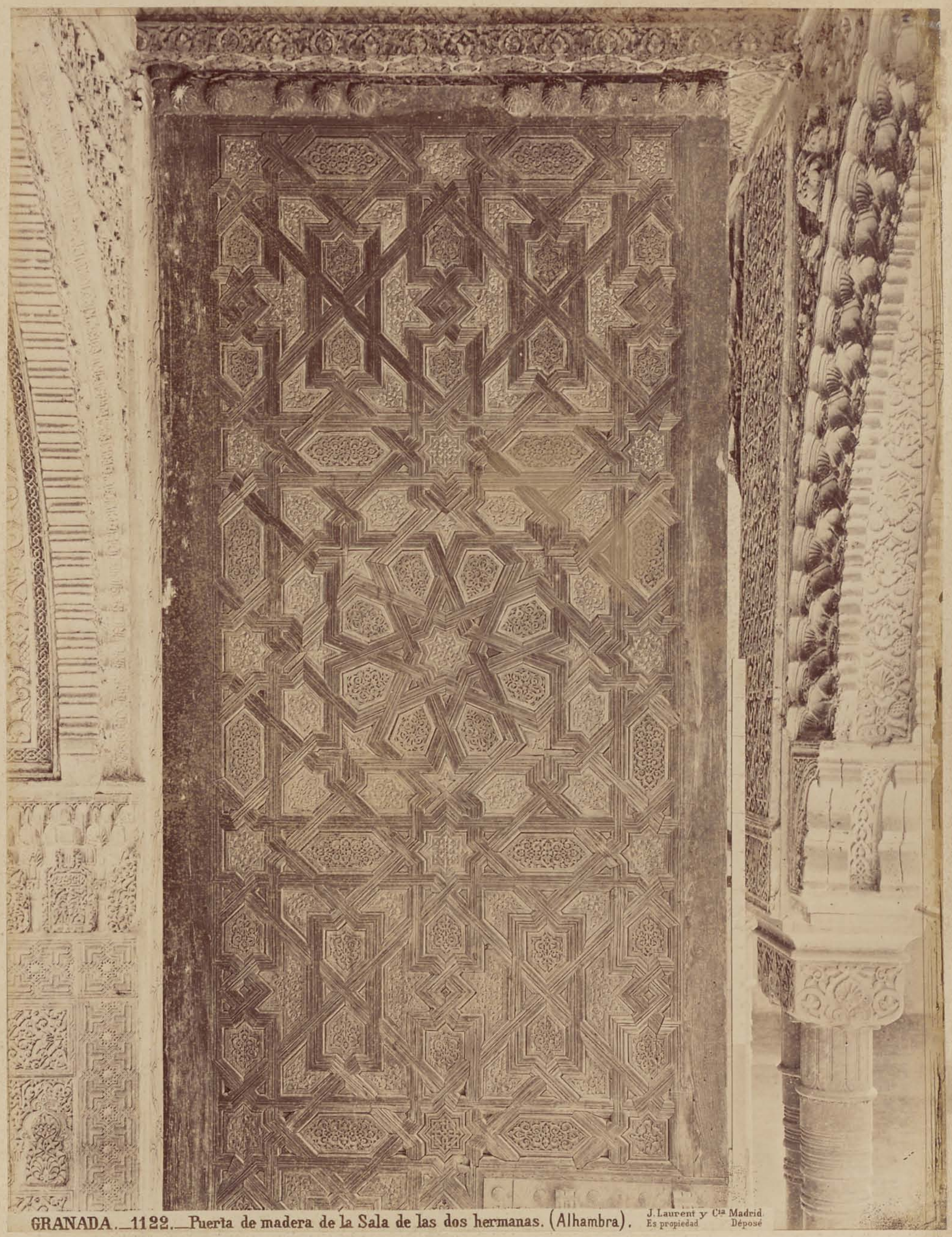

GRANADA.—1122.—Puerta de madera de la Sala de las dos hermanas. (Alhambra).

J. Laurent y Cía Madrid
Es propiedad Déposé

Fotografía de J. Laurent y C.ª, 29, Carrera San Gerónimo Madrid.

ES PROPIEDAD

GRANADA.—1164.—Entrada de la Sala de las dos Hermanas. (detalle con escala de 1.m) (Alhambra). J. Laurent y Cía Madrid
Es propiedad Depos

Fotografía de J. Laurent y Cª, 70, Carrera de San Gerónimo, Madrid.

Es propiedad

GRANADA.—1156.—Patio de los Leones, fachada de las dos Hermanas. (Alhambra). J. Laurent y Cía Madrid Es propiedad Dépose

Fotografía de J. Laurent y C.ª, 29, Carrera de San Gerónimo, Madrid.

15

ES PROPIEDAD

GRANADA.—1133.—Interior de la Sala de Justicia mirando al patio de los Leones. (Alhambra). J. Laurent y Cía Madrid. Es propiedad. Déposé

Fotografía de J. Laurent y Cª, 29, Carrera de San Gerónimo, Madrid.

ES PROPIEDAD

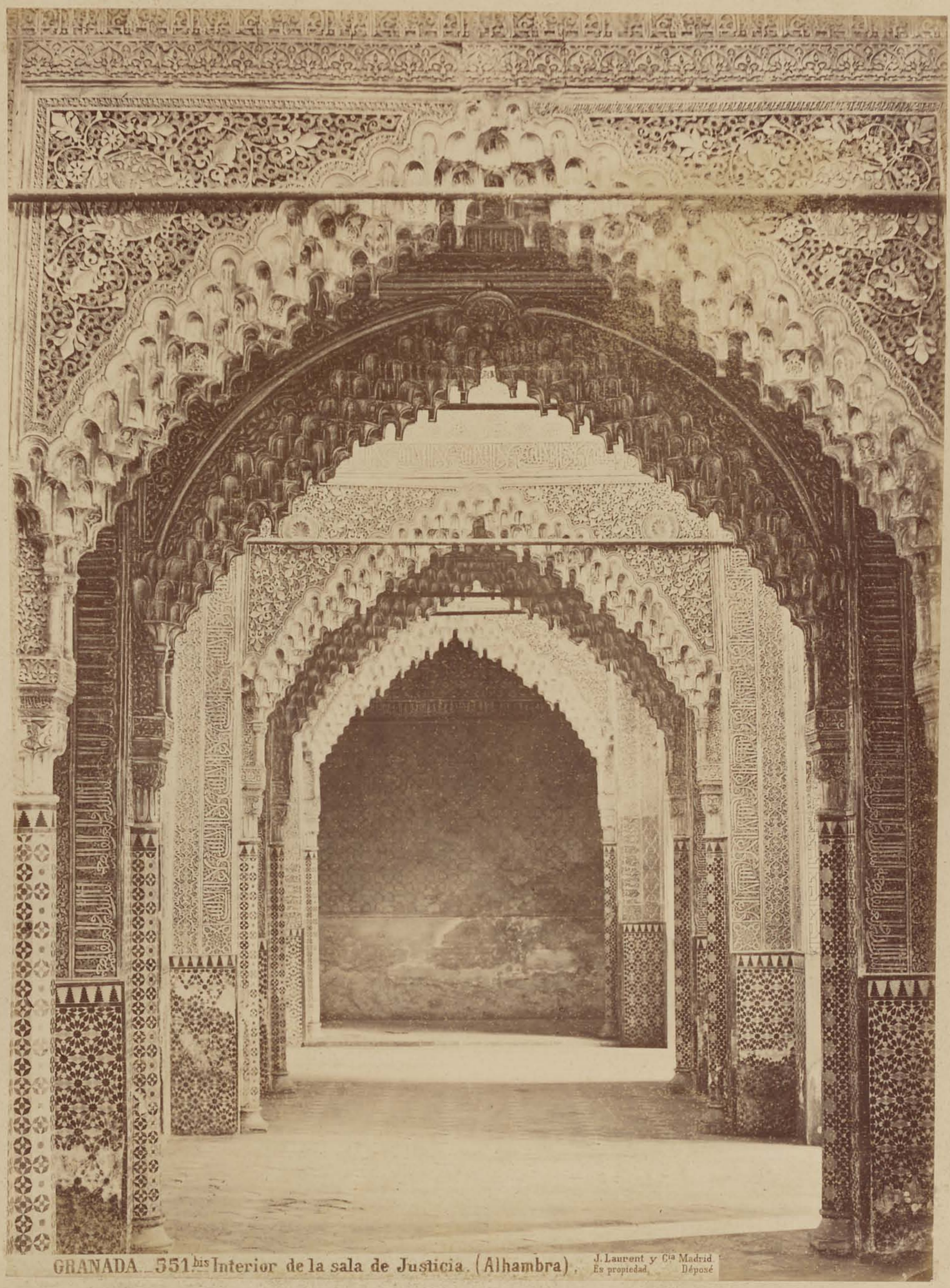

GRANADA 351 bis Interior de la sala de Justicia. (Alhambra).

J. Laurent y Cía Madrid
Es propiedad Déposé

Fotografía de J. Laurent y C.ª, 29, Carrera San Gerónimo: Madrid.

ES PROPIEDAD

GRANADA.—1134.—Sala de Justicia desde la galeria. (Alhambra) J. Laurent y Cía Madrid. Es propiedad. Dépose.

Fotografía de J. Laurent y C.ª, 29, Carrera San Gerónimo, Madrid.

PROPIEDAD

GRANADA.—2194.—La Sala de Justicia y el patio de los Leones. (Alhambra).

J. Laurent y Cía Madrid.
Es propiedad. Déposé.

Fotografía de J. Laurent y C.ª 29, Carrera de San Gerónimo, Madrid.

ES PROPIEDAD

GRANADA.—2203.—Galeria que conduce á la Sala de Justicia. (Alhambra). J. Laurent y Cía Madrid. Es propiedad. Dépose.

Fotografía de J. Laurent y C.ª 29, Carrera de San Gerónimo, Madrid.

ES PROPIEDAD

36

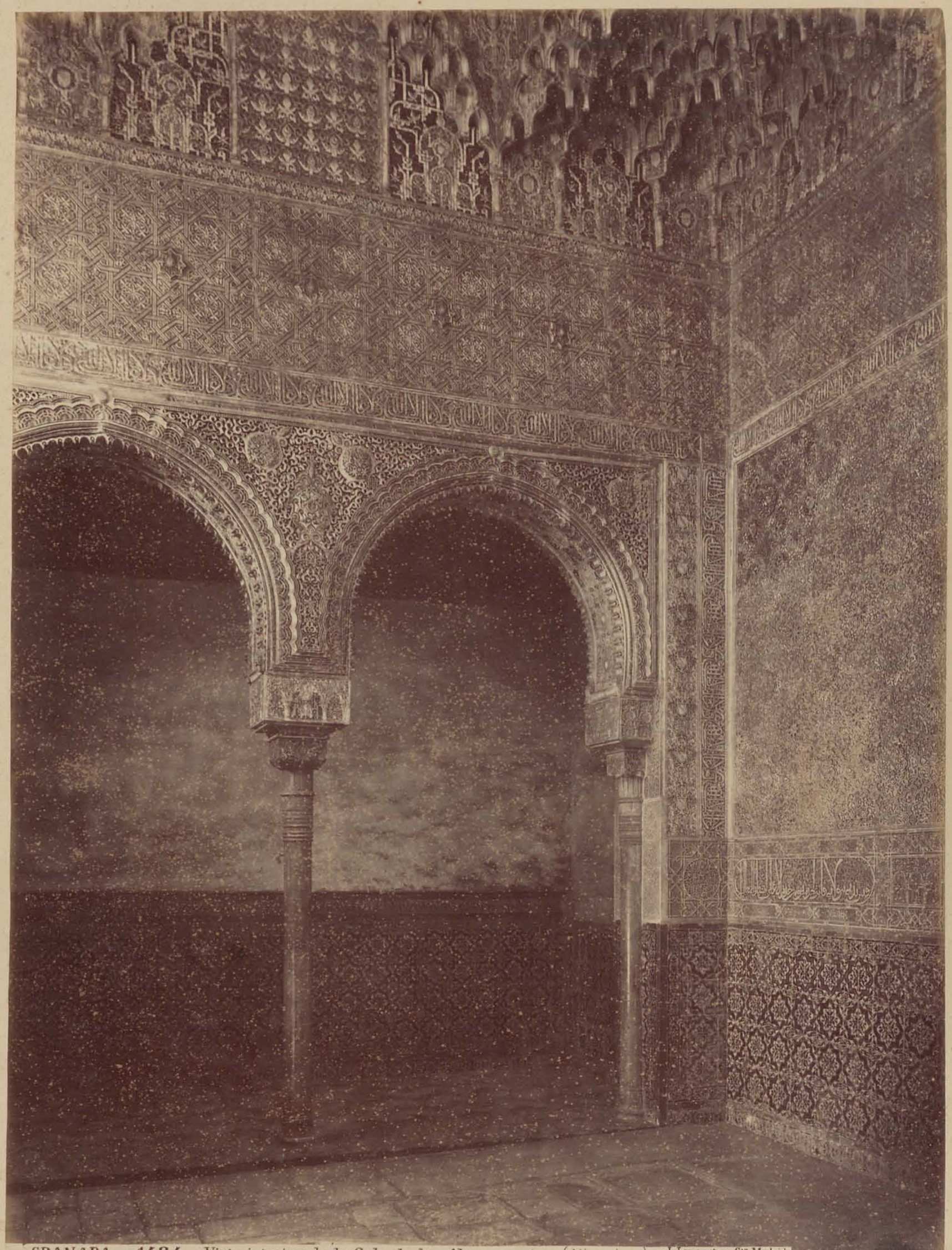

GRANADA.—1484.—Vista interior de la Sala de los Abencerrajes. (Alhambra). J. Laurent y Cía Madrid. Es propiedad Déposé

Fotografía de J. Laurent y Cª, 20, Carrera de San Gerónimo, Madrid.

EN PROPIEDAD

GRANADA.—1483.—Vista interior de la Sala de los Abencerrajes. (Alhambra) J. Laurent y Cie Madrid. Es propiedad. Déposé.

Fotografía de J. Laurent y C.ª, 29, Carrera de San Gerónimo, Madrid.

ES PROPIEDAD

38

GRANADA.—1131.—Puerta de la Sala de los Abencerrajes por la parte interior. (Alhambra). J. Laurent y Cía Madrid. Es propiedad. Déposé.

Fotografía de J. Laurent y Cª, 20, Carrera de San Gerónimo, Madrid.

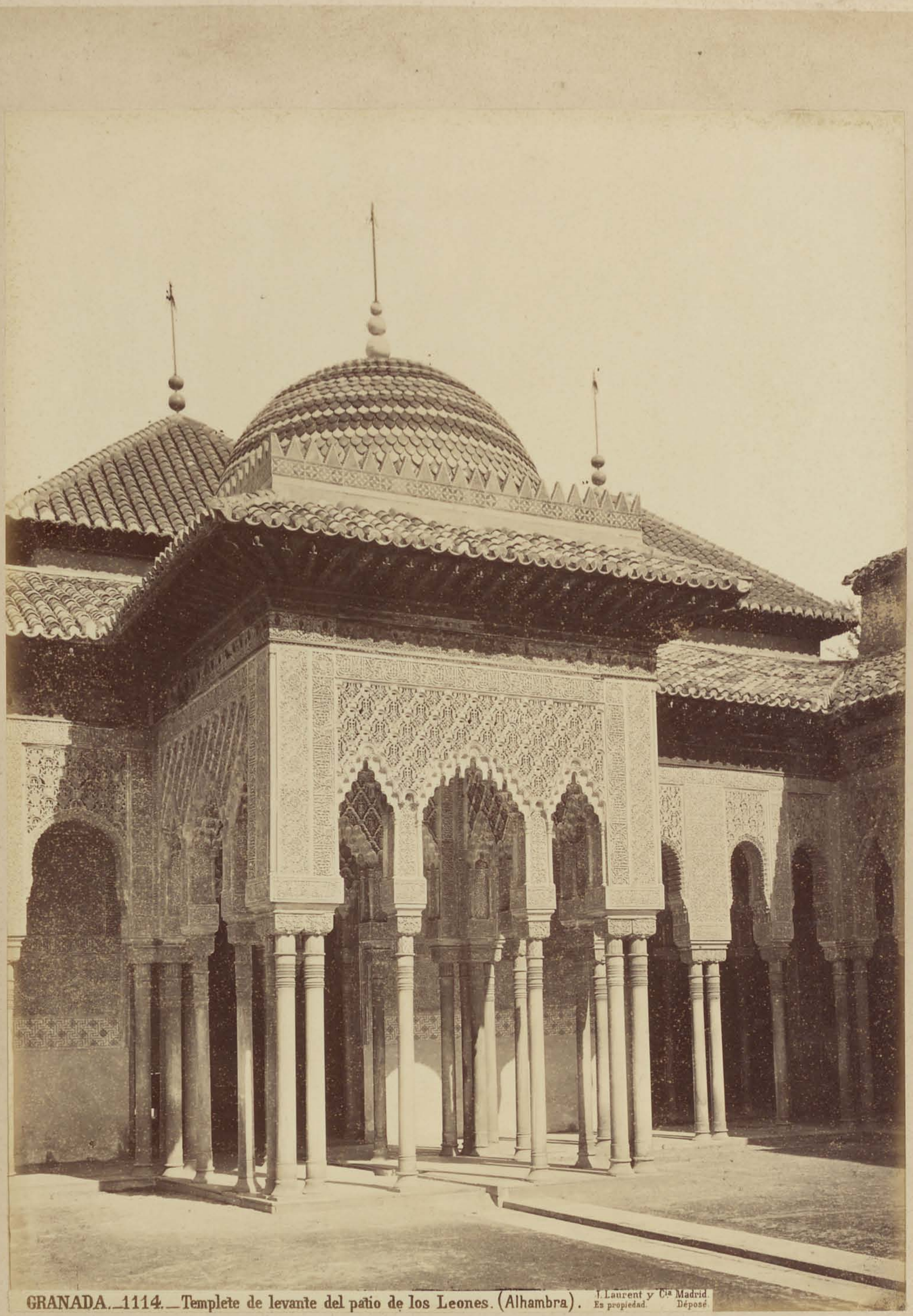

GRANADA.—1114.—Templete de levante del patio de los Leones. (Alhambra). J. Laurent y Cía Madrid. Es propiedad. Déposé.

Fotografía de J. Laurent y C.ª, 29, Carrera San Gerónimo, Madrid.

ES PROPIEDAD

50

GRANADA.—1116.—Templete norte del patio de los Leones. (Alhambra). J. Laurent y Cía Madrid Es propiedad Déposé

Fotografía de J. Laurent y C.ª 29, Carrera San Gerónimo. Madrid.

ES PROPIEDAD

51

GRANADA.—229.—Testero del primer cenador en el patio de los Leones. (Alhambra).

J. Laurent y Cía Madrid
Es propiedad Déposé

Fotografía de J. Laurent y Cª, 29, Carrera de San Gerónimo, Madrid.

ES PROPIEDAD

42

GRANADA.—231.—Entrada à la galeria izquierda del patio de los Leones. (Alhambra). J. Laurent y Cía Madrid. Es propiedad. Dépose.

Fotografía de J. Laurent y Cª, 29, Carrera de San Gerónimo, Madrid.

ES PROPIEDAD

IV

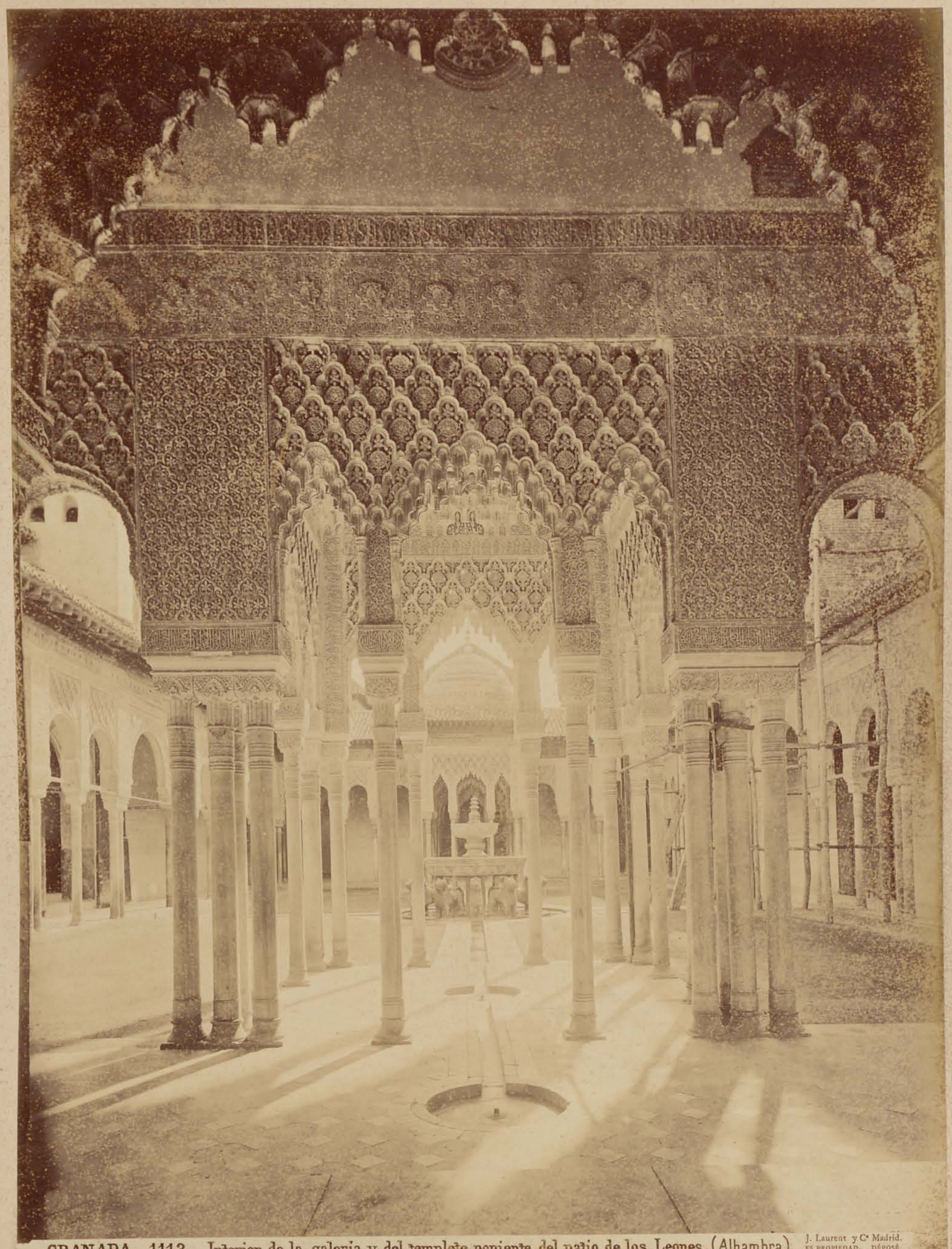

GRANADA.—1113.—Interior de la galeria y del templete poniente del patio de los Leones. (Alhambra). J. Laurent y C.ª Madrid. ES PROPIEDAD. DÉPOSÉ

Fotografía de J. Laurent y C.ª, 29, Carrera San Gerónimo, Madrid.

ES PROPIEDAD.

55

GRANADA.—1112.—El patio de los Leones desde la puerta de entrada. (Alhambra). J. Laurent y Cía Madrid. Es propiedad. Déposé

Fotografía de J. Laurent y Cª, 29, Carrera de San Gerónimo, Madrid.

55

GRANADA.—2193.—Vista general del Patio de los Leones. (Alhambra)

J. Laurent y Cía Madrid.
Es propiedad. Déposé

Fotografía de J. Laurent y Cª, 29, Carrera de San Gerónimo, Madrid.

ES PROPIEDAD

94

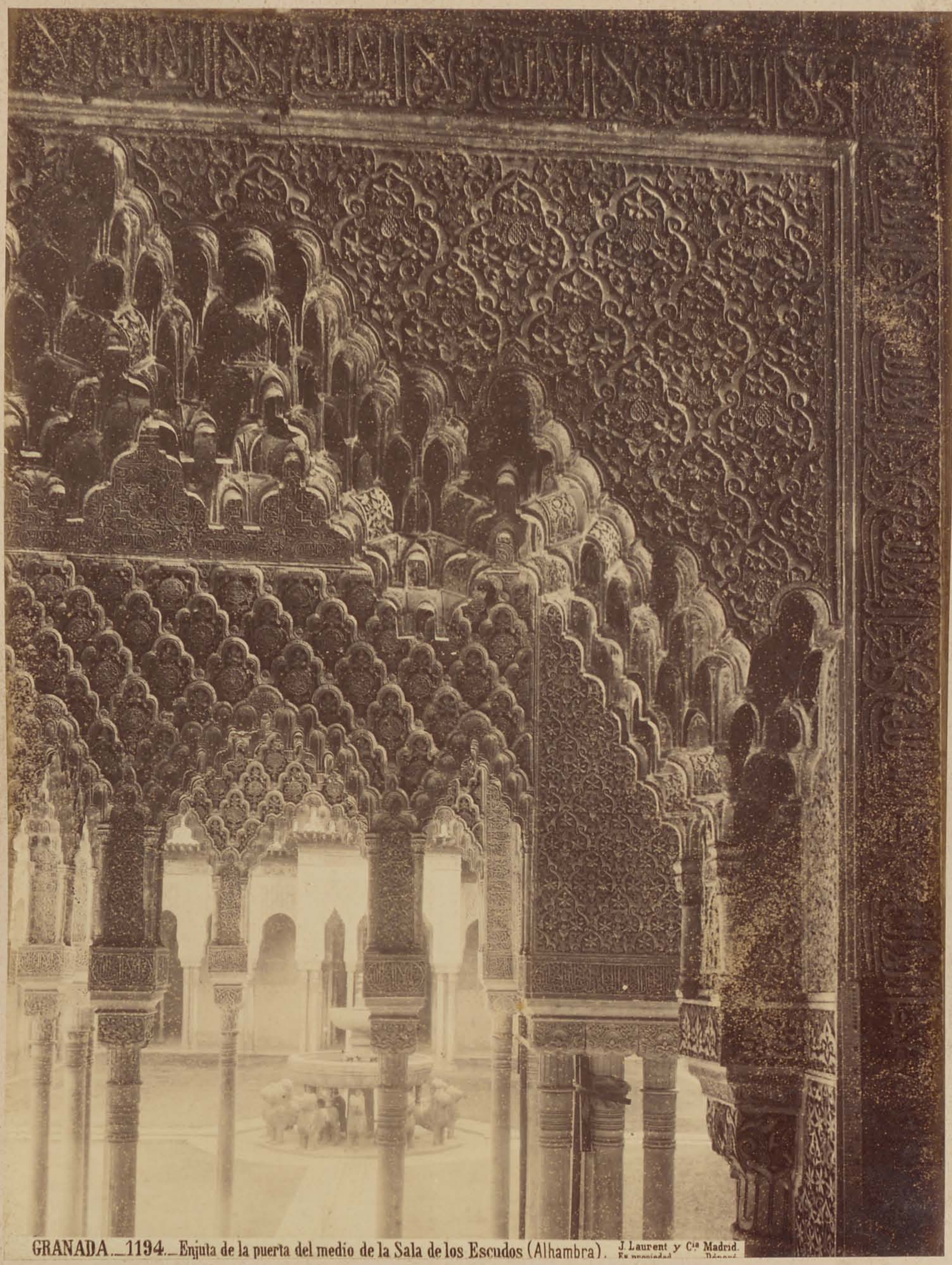

GRANADA.—1194.—Enjuta de la puerta del medio de la Sala de los Escudos (Alhambra). J. Laurent y Cía Madrid.

Fotografía de J. Laurent y C.ª, 29, Carrera San Gerónimo, Madrid.

57

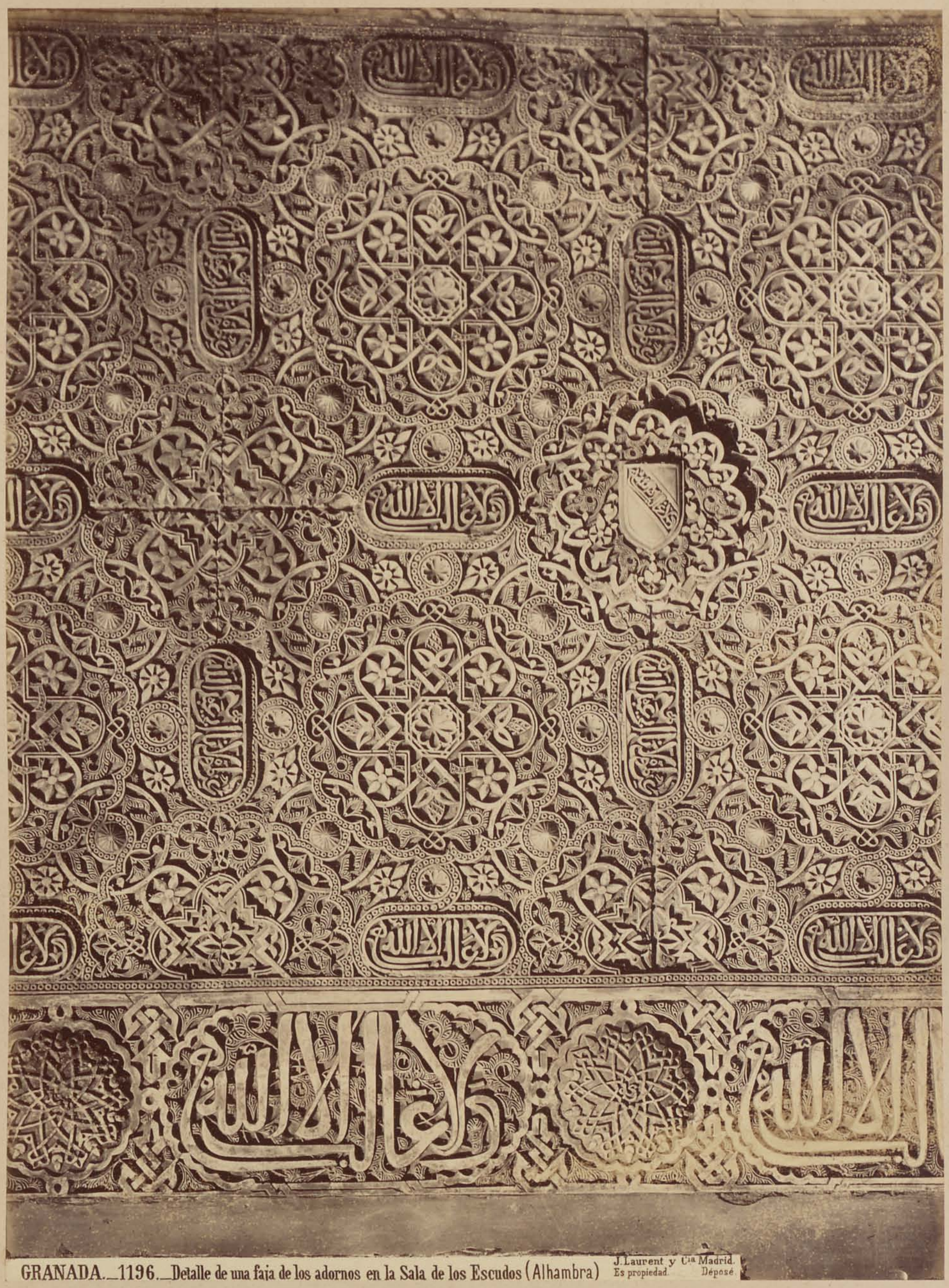

GRANADA.—1196.—Detalle de una faja de los adornos en la Sala de los Escudos (Alhambra)

J. Laurent y Cía Madrid.
Es propiedad. Déposé.

Fotografía de J. Laurent y C.ª, 29, Carrera San Gerónimo: Madrid.

ES PROPIEDAD

58

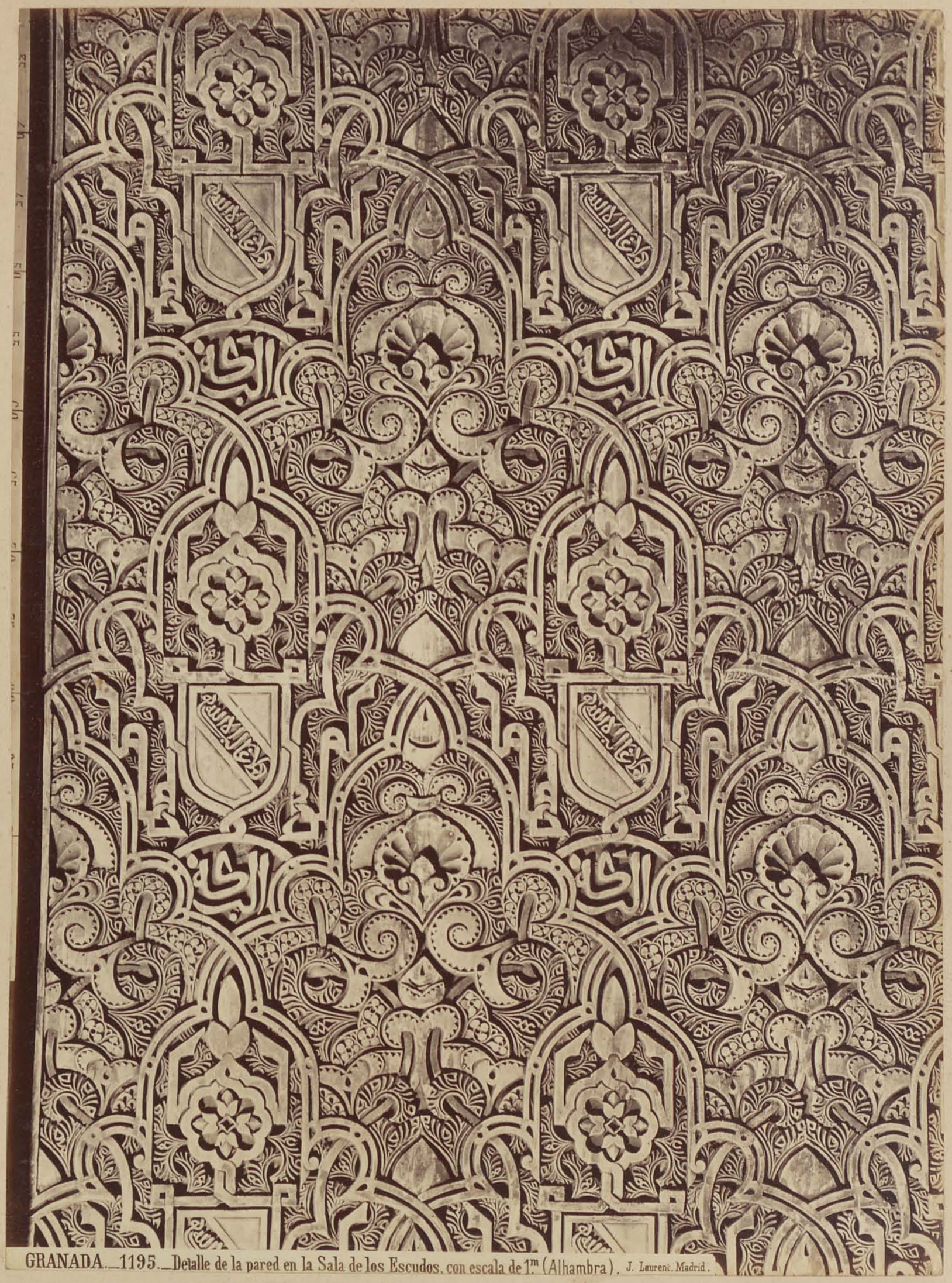

GRANADA.—1195.—Detalle de la pared en la Sala de los Escudos, con escala de 1.m (Alhambra). J. Laurent. Madrid.

Fotografía de J. Laurent y C.ª, 29, Carrera San Gerónimo, Madrid.

59

GRANADA.—2204.—Galeria alta, resto del palacio de invierno (Alhambra).

J. Laurent y Cía Madrid.
Es propiedad. Déposé.

Fotografía de J. Laurent y Cª, 29, Carrera San Gerónimo: Madrid.

ES PROPIEDAD

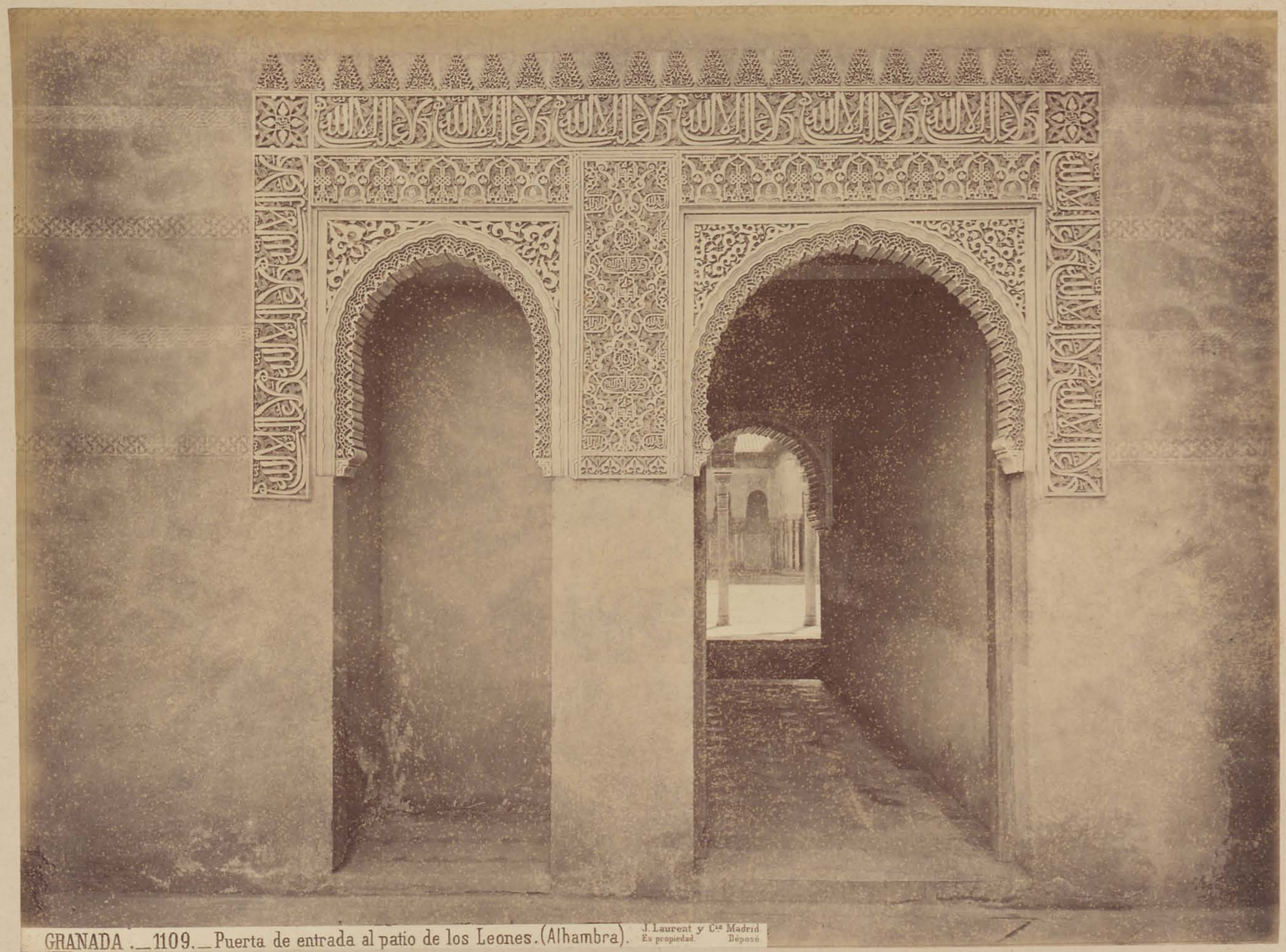

GRANADA .—1109.—Puerta de entrada al patio de los Leones.(Alhambra). J. Laurent y Cía Madrid. Es propiedad. Deposé.

Fotografía de J. Laurent y Cía, 29, Carrera de San Gerónimo, Madrid.

ES PROPIEDAD

15

III

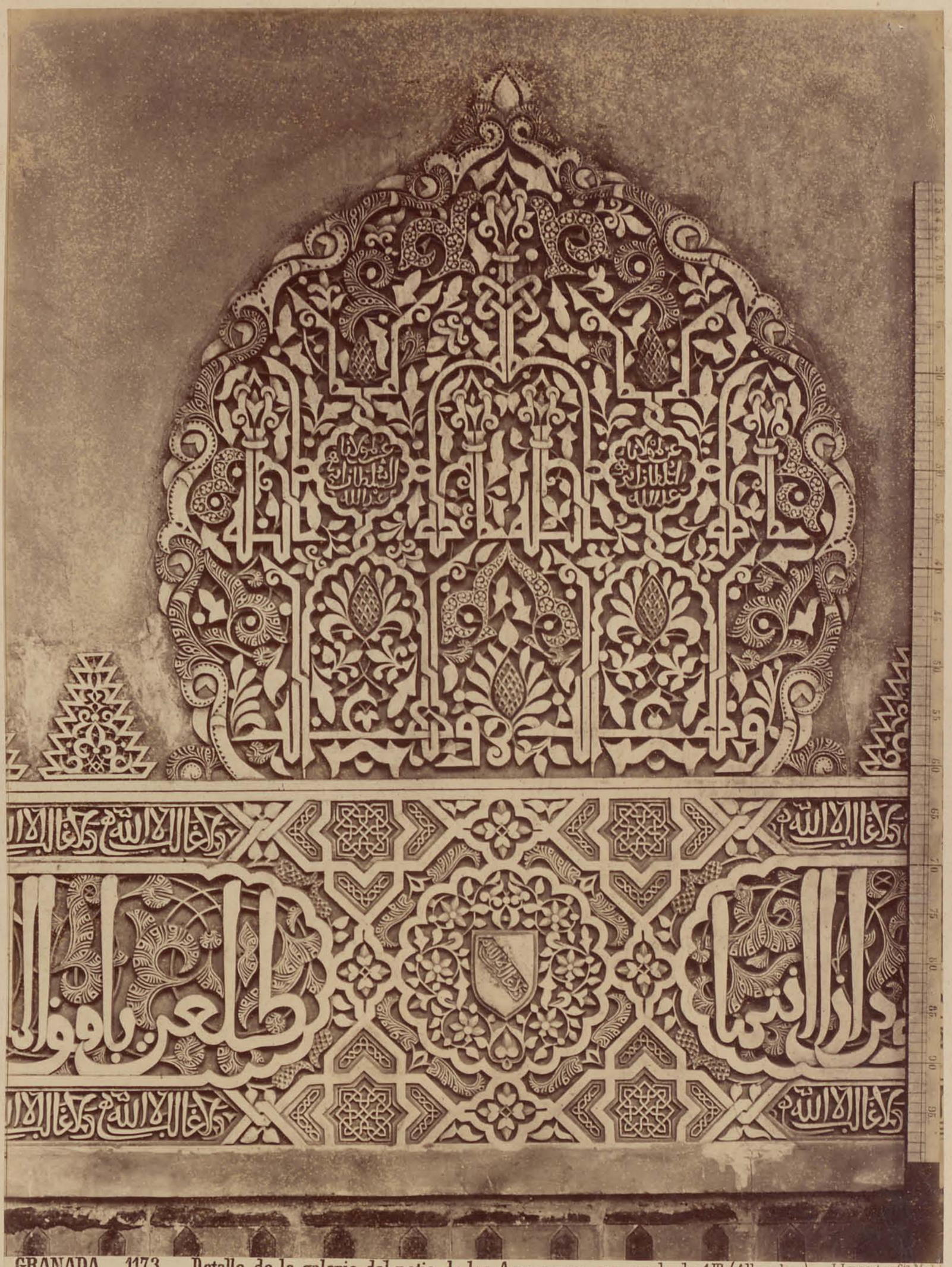

GRANADA.—1173.—Detalle de la galeria del patio de los Arrayanes, con escala de 1m. (Alhambra). J. Laurent y Cía Madrid
Es propiedad Depósito

Fotografía de J. Laurent y C.ª, 29, Carrera San Gerónimo, Madrid.

ES PROPIEDAD

52

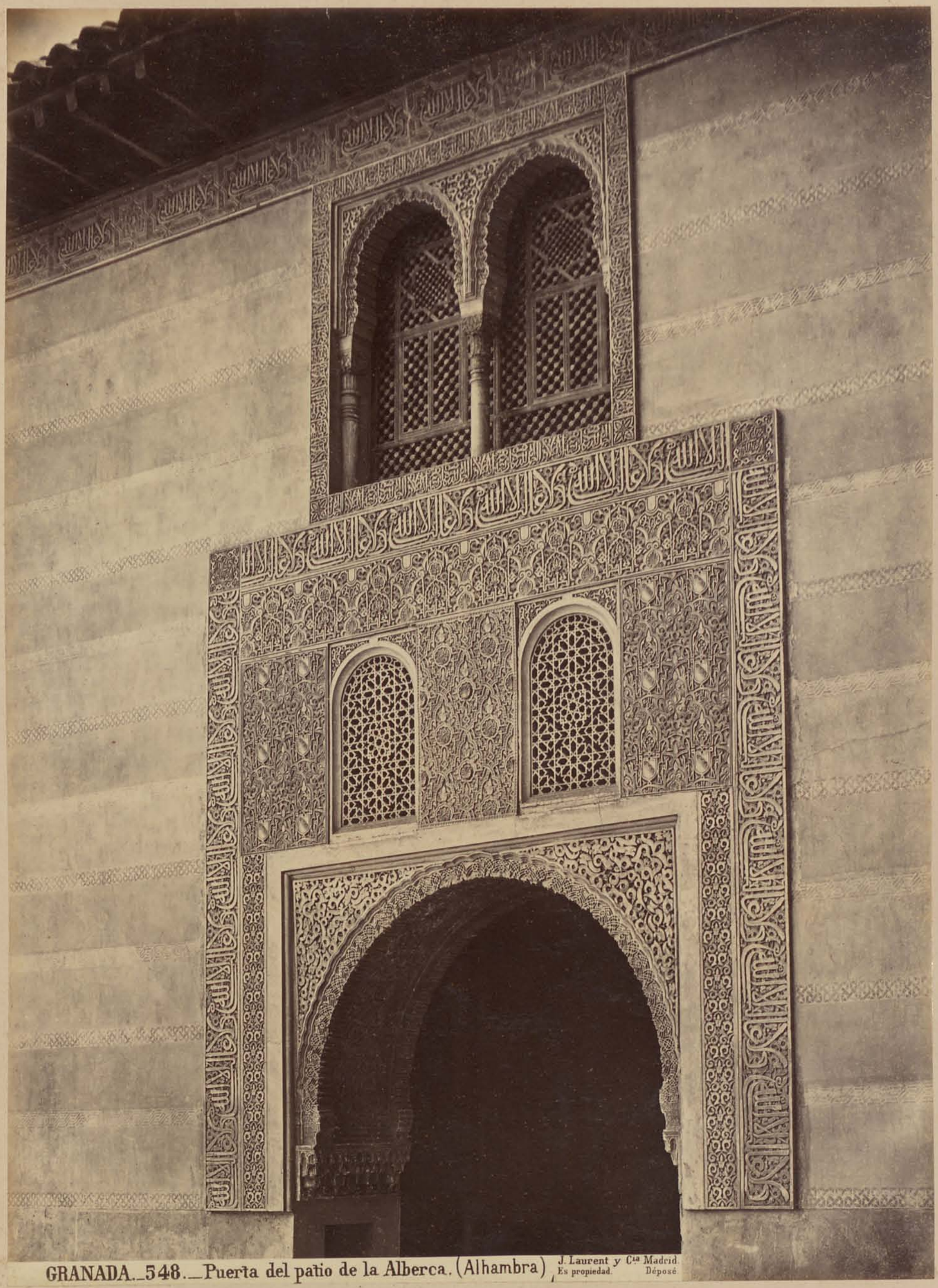

GRANADA.-548.-Puerta del patio de la Alberca. (Alhambra)

J. Laurent y Cía Madrid
Es propiedad. Déposé

Fotografía de J. Laurent y Cª, 29, Carrera de San Gerónimo, Madrid.

LA PROPIEDAD

GRANADA.—228.—Fondo ò nicho de la galeria que conduce à la Sala de Embajadores. (Alhambra). J. Laurent y Cía Madrid
Es propiedad Depose

Fotografía de J. Laurent y C.ª 29, Carrera San Gerónimo, Madrid.

ES PROPIEDAD

GRANADA.—227.—Galería que conduce á la Sala de Embajadores. (Alhambra). J. Laurent y Cía Madrid. Es propiedad. Déposé.

Fotografía de J. Laurent y C.ª, 29, Carrera San Gerónimo, Madrid.

ES PROPIEDAD

55

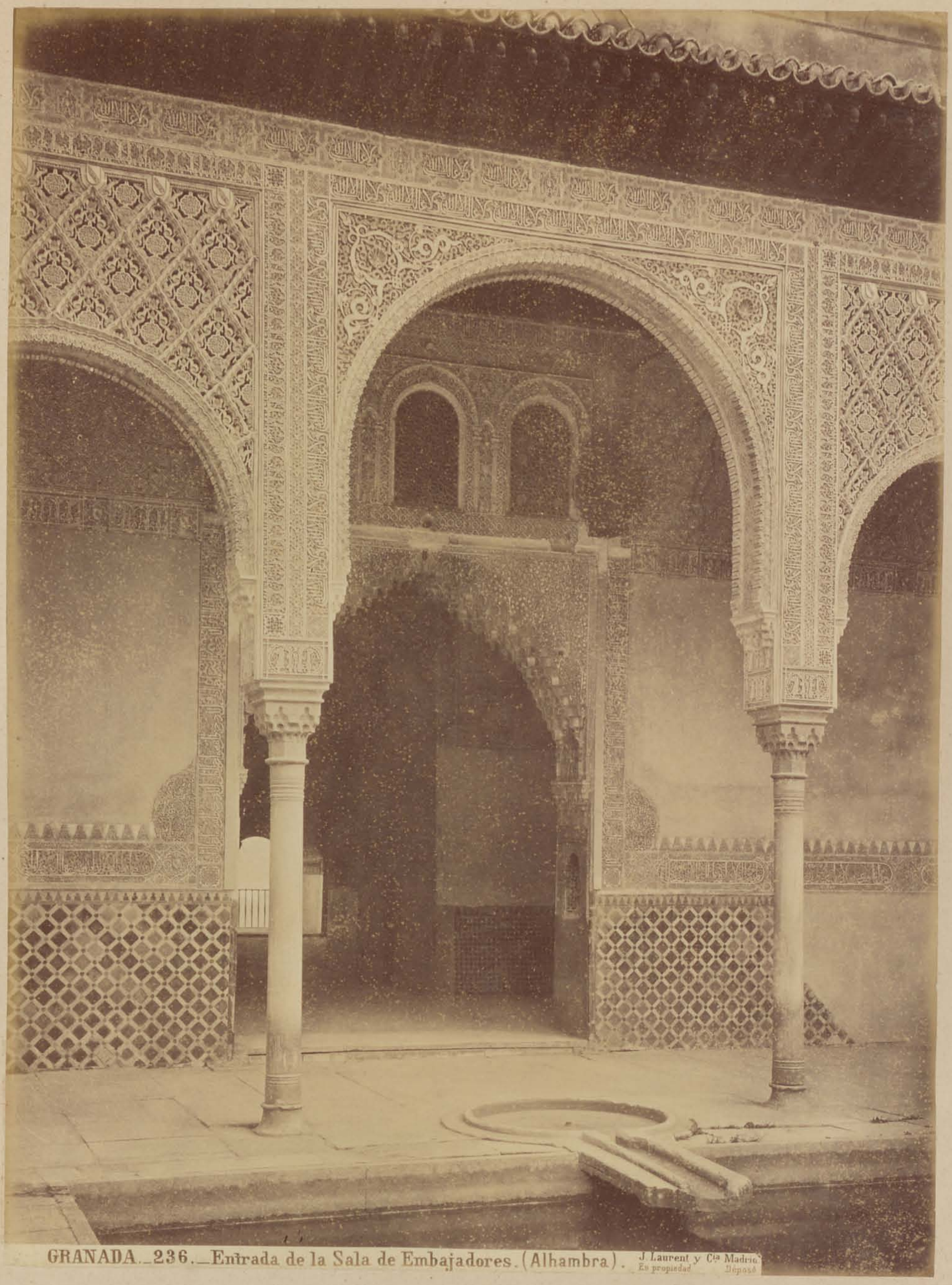

GRANADA.-236.-Entrada de la Sala de Embajadores. (Alhambra). J. Laurent y Cie Madrid. En propiedad Dépose

Fotografía de J. Laurent y Cª, 10, Carrera de San Gerónimo, Madrid.

Es propiedad

56

GRANADA ._ 226._ Galeria izquierda del patio de la Alberca. (Alhambra). J. Laurent y Cª Madrid. Es propiedad. Déposé.

Fotografía de J. Laurent y Cª, 29, Carrera San Gerónimo, Madrid.

ES PROPIEDAD.

GRANADA.—225.—Esterior de la galeria lateral derecha del patio de los arrayanes. (Alhambra). J. Laurent y Cía Madrid. Es propiedad. Deposé.

Fotografía de J. Laurent y Cía, 29, Carrera de San Gerónimo, Madrid.

58

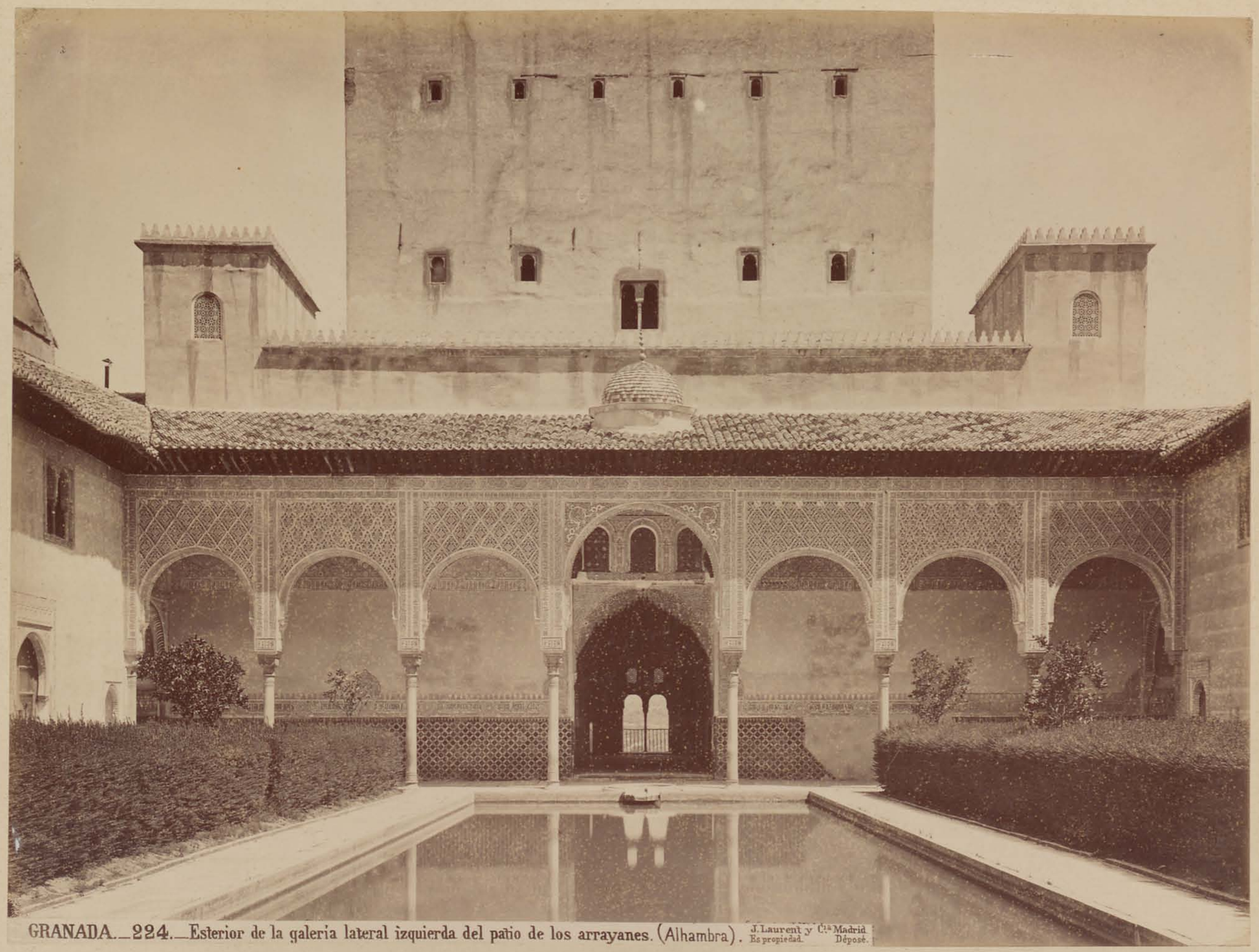

GRANADA.—224.—Esterior de la galeria lateral izquierda del patio de los arrayanes. (Alhambra). J. Laurent y Cía Madrid. Es propiedad. Déposé.

Fotografía de J. Laurent y Cª, 26, Carrera de San Gerónimo, Madrid.

ES PROPIEDAD

59

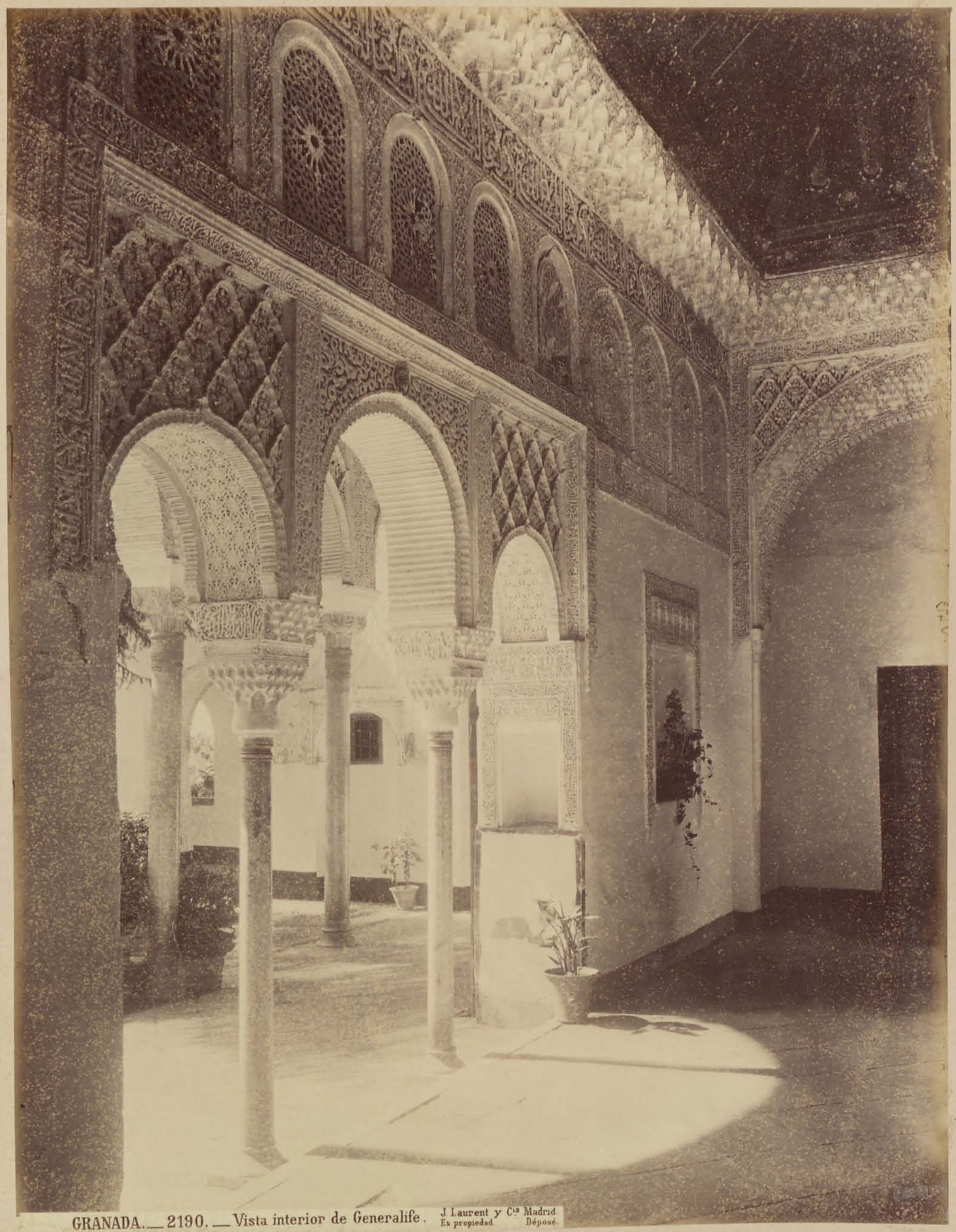

GRANADA.—2190.—Vista interior de Generalife. J Laurent y Cía Madrid Es propiedad Déposé

Fotografía de J. Laurent y C.ª, 29, Carrera San Gerónimo: Madrid.

ES PROPIEDAD

60

GRANADA.—243.—Vista interior de Generalife. (Alhambra). J. Laurent y Cía Madrid. Es propiedad. Déposé.

Fotografía de J. Laurent y C.ª, 29, Carrera de San Gerónimo, Madrid.

ES PROPIEDAD

61

GRANADA.—242 bis.—Vista de la acequia en Generalife. J. Laurent y Cie Madrid. Es propiedad. Déposé

Fotografía de J. Laurent y Cª, 24, Carrera de San Gerónimo, Madrid.

29

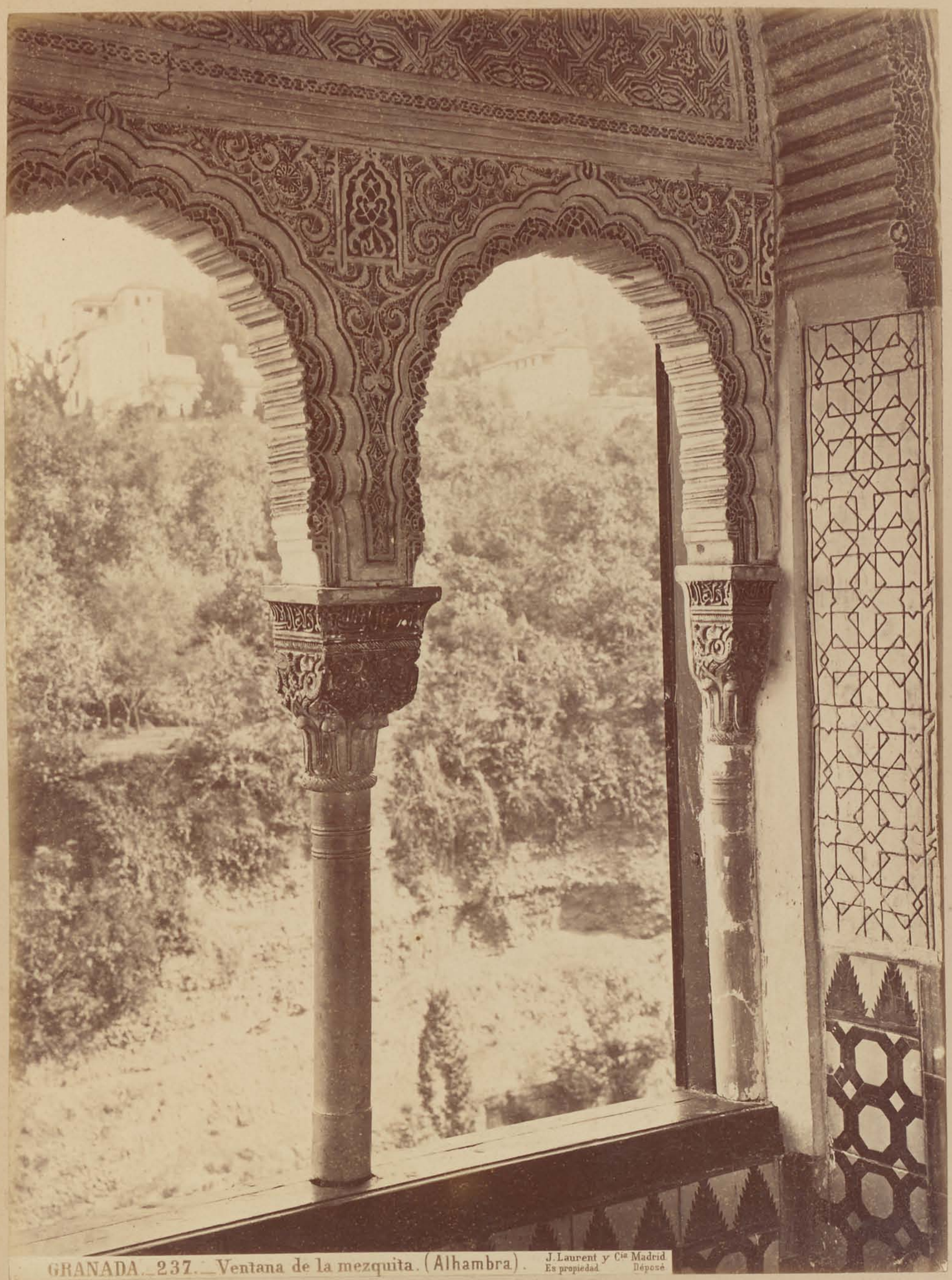

GRANADA.-237.-Ventana de la mezquita. (Alhambra). J. Laurent y Cie Madrid
Es propiedad Déposé

Fotografía de J. Laurent y Cª, 20, Carrera de San Gerónimo, Madrid.

EN PROPIEDAD

63

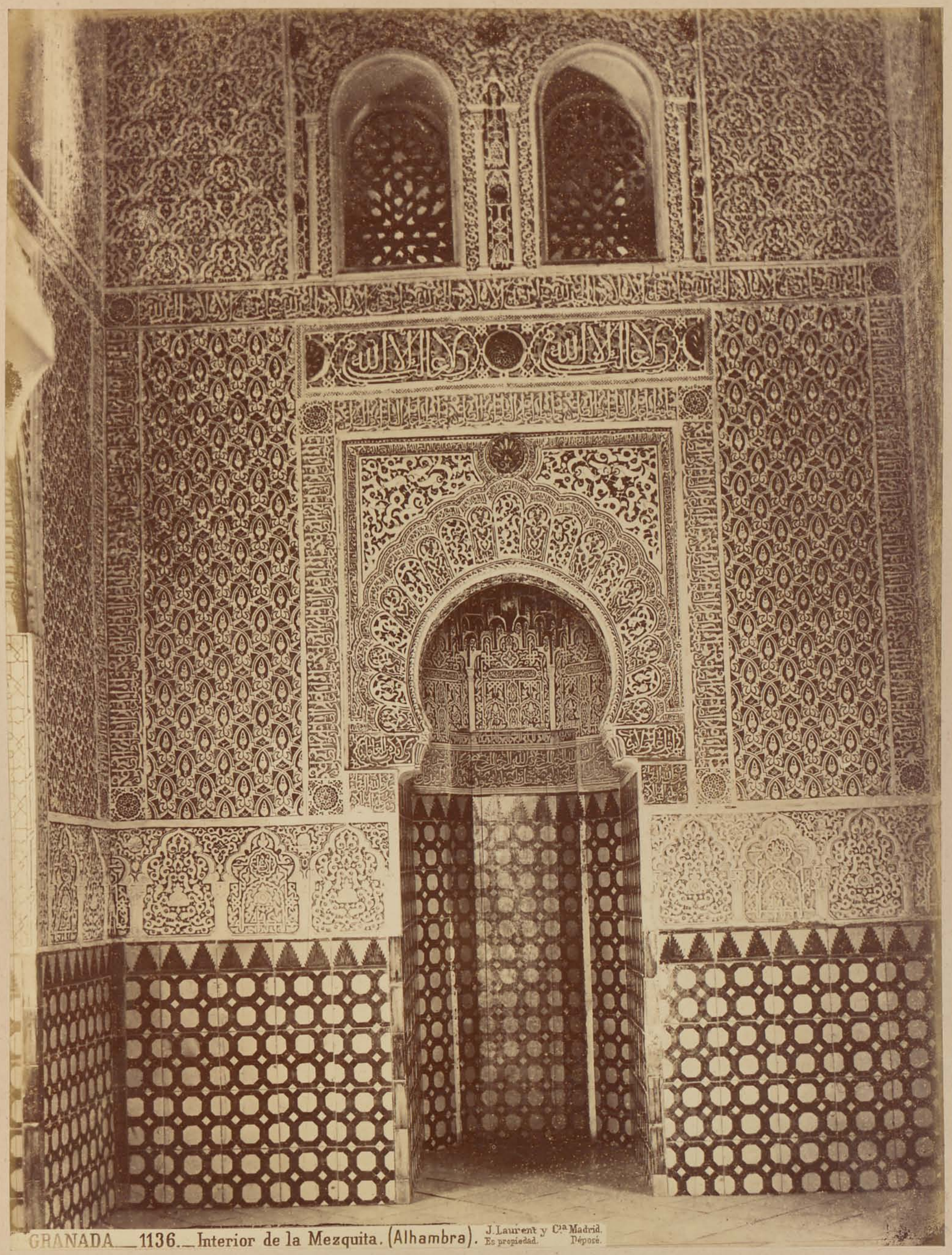

GRANADA.—1136.—Interior de la Mezquita. (Alhambra). J. Laurent y Cía Madrid. Es propiedad. Déposé.

Fotografía de J. Laurent y C.ª, 29, Carrera de San Gerónimo, Madrid.

GRANADA.—1135.—Puerta de la mezquita. J. Laurent y Cía Madrid. Es propiedad. Déposé.

Fotografía de J. Laurent y C.ª, 29, Carrera de San Gerónimo, Madrid.

ES PROPIEDAD

85

GRANADA.— 221.—La puerta del Vino, por la parte de levante.(Alhambra). J. Laurent y Cía Madrid Es propiedad Dépose

Fotografía de J. Laurent y C.ª, 29, Carreta San Gerónimo: Madrid.

ES PROPIEDAD

66

GRANADA.—220.—La puerta del Vino, por la parte de poniente. (Alhambra). J. Laurent y Cía Madrid. Es propiedad Déposé

Fotografía de J. Laurent y Cª, 29, Carrera de San Gerónimo, Madrid.

ES PROPIEDAD

67

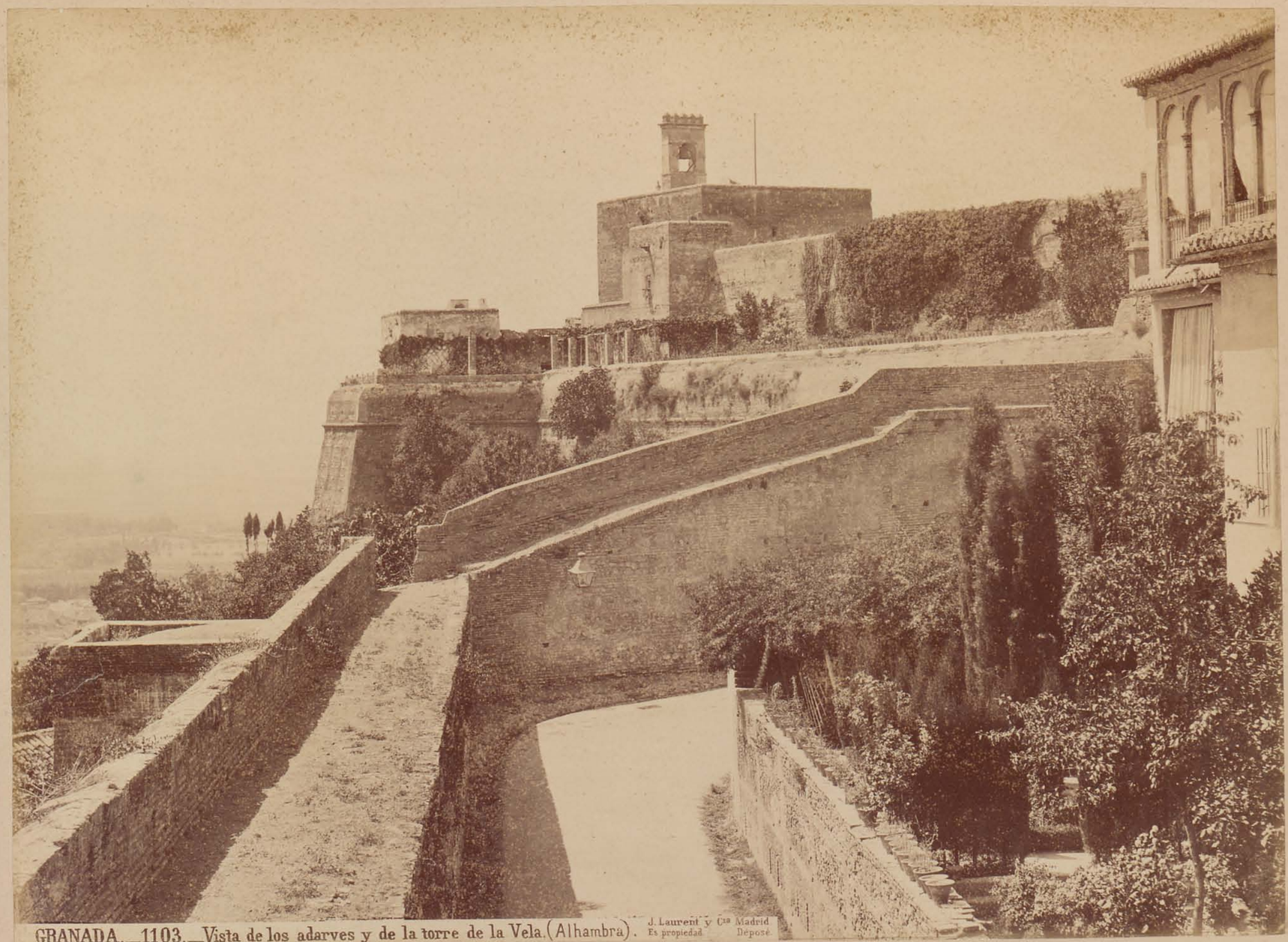

GRANADA.—1103.—Vista de los adarves y de la torre de la Vela.(Alhambra). J. Laurent y Cía Madrid Es propiedad Deposé.

Fotografía de J. Laurent y C.ª, 2ª Carrera de San Gerónimo, Madrid.

ES PROPIEDAD

68

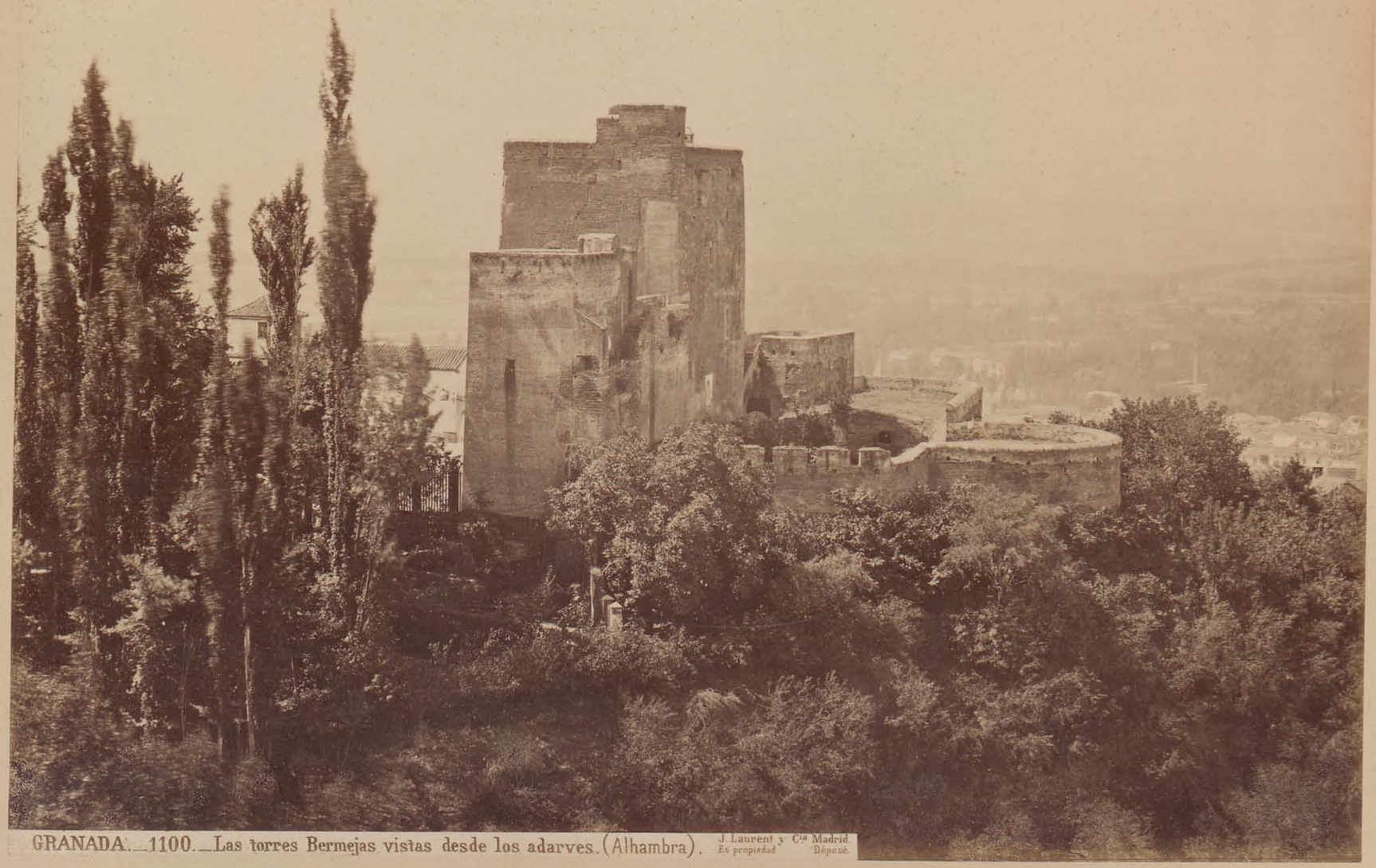

GRANADA.—1100.—Las torres Bermejas vistas desde los adarves. (Alhambra). J. Laurent y Cía Madrid. Es propiedad Déposé.

Fotografía de J. Laurent y Cía. 29, Carrera de San Jerónimo, Madrid.

ES PROPIEDAD

69

GRANADA.—2210.—La Sierra Nevada vista desde la Carrera de las Angustias.

J Laurent y Cía Madrid.
Es propiedad. Déposé.

Fotografía de J. Laurent y Cª, 49, Carrera de San Gerónimo, Madrid.

EN PROPIEDAD

GRANADA.—241.—Vista de la Alhambra desde la cuesta del Chapiz. J. Laurent y Cie Madrid. Es propiedad Déposé

Fotografía de J. Laurent y C.ª, 24, Carrera de San Gerónimo, Madrid.

EN PROPIEDAD

12

T.B.M.M.
MİLLÎ SARAYLAR
11/1242

11/1242
Albüm
92611

Env. 1242

48

39

S - 30

T.B.M.M.
MİLLİ SARAYLAR
M/1242